

Technisches Datenblatt

Hutmutterkabelverschraubung, EX-Bereich, PG-Gewinde, schwarz
Art.-Nr. 2050099



Kabelverschraubung mit EG-Baumusterprüfbescheinigung für Geräte und Schutzsysteme zur bestimmungsgemäßen Verwendung in explosionsgefährdeten Bereichen. Richtlinie 94/9/EG EG-Baumusterprüfbescheinigungsnummer: PTB 99 ATEX 3112X und ... 3113X.

Mit PG-Anschlussgewinde nach IEC 423.

Robuste Kabelverschraubung in Hutmutterbauart mit großem Dichtbereich sowie Zugentlastung und Verdrehenschutz für hohe Dichtigkeitsansprüche.

Dichtring aus Chloroprene/Nitrilkautschuk, angespritzte Dichtrippen, daher kein

Anschlussgewinde-Dichtring erforderlich, VDE-geprüft

Schutzart IP 68 bei 5 bar.



PA Polyamid

Stammdaten

Art.-Nr.	2050099
Typ	VTEC EX PG42 SW
Bezeichnung 1	Kabelverschraubung EX-Bereich
Dimension	PG42
Farbe	schwarz
Werkstoff	Polyamid
Werkstoff Kürzel	PA
Kleinste VK-Einheit (VG)	5 Stück
Gewicht	7,65 kg/100 St.

Technische Daten

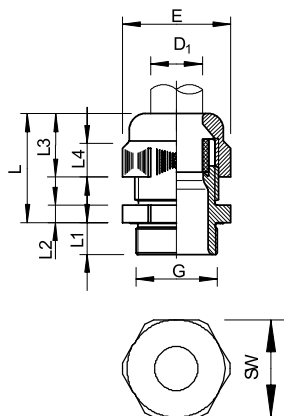

Maß E	68,50 mm
Maß L min.	42,00 mm
Maß L max.	57,00 mm
Maß L1	13,00 mm
Maß L2	9,00 mm
Maß L3	32,50 mm
SW	60,00 mm
Ausführung	gerade
Art der Dichtung	Dichtring
Biegeschutz	<input type="checkbox"/>
Dichtbereich D	24,00 - 38,00 mm
explosionsschutz	<input checked="" type="checkbox"/>
Flachkabelverschraubung	<input type="checkbox"/>
für Ex-Zone Gas	1, 2
für Ex-Zone Staub	21, 22
Gewinde	Pg 42
Gewindeart	PG
Gewindelänge	13,00 mm
Gewindesteigung	1,50 mm
Gewindenenngröße	42
Glasfaserverstärkt	<input type="checkbox"/>
Halogenfrei	<input checked="" type="checkbox"/>
Mehrfach Dichteinsatz	<input type="checkbox"/>

Technisches Datenblatt

Hutmutterkabelverschraubung, EX-Bereich, PG-Gewinde, schwarz
Art.-Nr. 2050099



Technische Daten

Mit Gegenmutter	<input type="checkbox"/>
Schlagfest	<input type="checkbox"/>
Sechskant Eckmaß	68,50 mm
Schutzart	IP68
Teilbare Verschraubung	<input type="checkbox"/>
Temperatureinsatzbereich	-20,00 - 65,00 °C
Zugentlastungsmöglichkeit	<input checked="" type="checkbox"/>