

Technisches Datenblatt

Hutmutterkabelverschraubung, EX-Bereich, PG-Gewinde, schwarz
Art.-Nr. 2050056



Kabelverschraubung mit EG-Baumusterprüfbescheinigung für Geräte und Schutzsysteme zur bestimmungsgemäßen Verwendung in explosionsgefährdeten Bereichen. Richtlinie 94/9/EG EG-Baumusterprüfbescheinigungsnummer: PTB 99 ATEX 3112X und ... 3113X.

Mit PG-Anschlussgewinde nach IEC 423.

Robuste Kabelverschraubung in Hutmutterbauart mit großem Dichtbereich sowie Zugentlastung und Verdrehenschutz für hohe Dichtigkeitsansprüche.

Dichtring aus Chloroprene/Nitrilkautschuk, angespritzte Dichtrippen, daher kein

Anschlussgewinde-Dichtring erforderlich, VDE-geprüft

Schutzart IP 68 bei 5 bar.



PA Polyamid

Stammdaten

| | |
|--------------------------|-------------------------------|
| Art.-Nr. | 2050056 |
| Typ | VTEC EX PG16 SW |
| Bezeichnung 1 | Kabelverschraubung EX-Bereich |
| Dimension | PG16 |
| Farbe | schwarz |
| Werkstoff | Polyamid |
| Werkstoff Kürzel | PA |
| Kleinste VK-Einheit (VG) | 25 Stück |
| Gewicht | 1,38 kg/100 St. |

Technische Daten

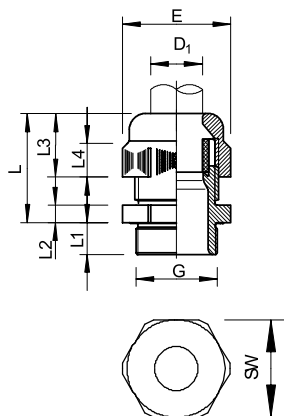

| | |
|-------------------------|-------------------------------------|
| Maß E | 30,00 mm |
| Maß L min. | 25,00 mm |
| Maß L max. | 33,00 mm |
| Maß L1 | 10,00 mm |
| Maß L2 | 6,00 mm |
| Maß L3 | 19,00 mm |
| SW | 27,00 mm |
| Ausführung | gerade |
| Art der Dichtung | Dichtring |
| Biegeschutz | <input type="checkbox"/> |
| Dichtbereich D | 7,00 - 14,00 mm |
| explosionsschutz | <input checked="" type="checkbox"/> |
| Flachkabelverschraubung | <input type="checkbox"/> |
| für Ex-Zone Gas | 1, 2 |
| für Ex-Zone Staub | 21, 22 |
| Gewinde | Pg 16 |
| Gewindeart | PG |
| Gewindelänge | 10,00 mm |
| Gewindesteigung | 1,50 mm |
| Gewindenenngröße | 16 |
| Glasfaserverstärkt | <input type="checkbox"/> |
| Halogenfrei | <input checked="" type="checkbox"/> |
| Mehrfach Dichteinsatz | <input type="checkbox"/> |

Technisches Datenblatt

Hutmutterkabelverschraubung, EX-Bereich, PG-
Gewinde, schwarz
Art.-Nr. 2050056



Technische Daten

| | |
|---------------------------|-------------------------------------|
| Mit Gegenmutter | <input type="checkbox"/> |
| Schlagfest | <input type="checkbox"/> |
| Sechskant Eckmaß | 30,00 mm |
| Schutzart | IP68 |
| Teilbare Verschraubung | <input type="checkbox"/> |
| Temperatureinsatzbereich | -20,00 - 65,00 °C |
| Zugentlastungsmöglichkeit | <input checked="" type="checkbox"/> |