

Technisches Datenblatt

Hammerkopfschraube

Art.-Nr. 1148310

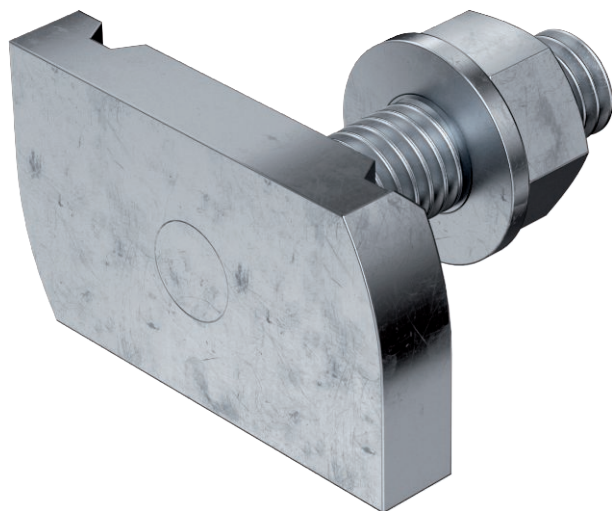

Hammerkopfschraube zur Verwendung mit Profilschienen MS4121 und MS4141



St Stahl
ZL Zinklamelle

Stammdaten

| | |
|--------------------------|-------------------------------|
| Art.-Nr. | 1148310 |
| Typ | MS41HB M8x30 ZL |
| Bezeichnung 1 | Hammerkopfschraube |
| Bezeichnung 2 | für Profilschiene MS4121/4141 |
| Dimension | M8x30mm |
| Werkstoff | Stahl |
| Werkstoff Kürzel | St |
| Oberfläche | Zinklamelle |
| Oberfläche Kürzel | ZL |
| Kleinste VK-Einheit (VG) | 50 Stück |
| Gewicht | 4,85 kg/100 St. |

Technische Daten

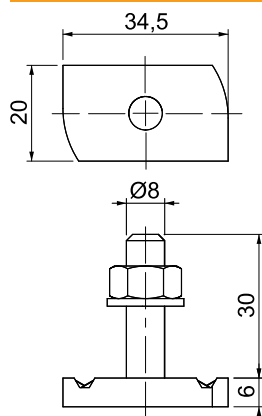

| | |
|-----------------------------|-------------------------------------|
| Länge | 34,50 mm |
| Breite | 20,00 mm |
| Höhe | 6,00 mm |
| Maß G | 8 mm |
| Maß H | 6,00 mm |
| Maß L | 30,00 mm |
| Geeignet für Montageschiene | <input checked="" type="checkbox"/> |
| Gewinde | M8x30 |
| Unterlegscheibe Ø | 16,00 mm |