

Technisches Datenblatt

Ankerschiene AM3518, Schlitz 16,5 mm, ungelocht

Art.-Nr. 1112139

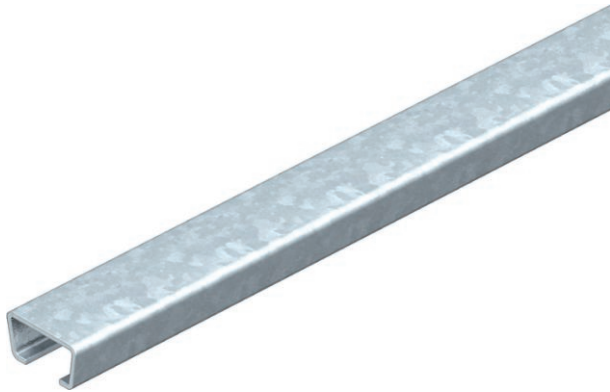

Mittlere C-Profilschiene zur Kabelverlegung, in Verbindung mit Bügelschellen mit Hammerkopf-Fuß. Auch verwendbar als Abhängekonstruktion für Kabeltragsysteme.



St	Stahl
FS	bandverzinkt

Stammdaten

Art.-Nr.	1112139
Typ	AMS3518UP6000FS
Bezeichnung 1	Profilschiene
Bezeichnung 2	ungelocht, Schlitzweite 16,5mm
Dimension	6000x35x18
Werkstoff	Stahl
Werkstoff Kürzel	St
Oberfläche	bandverzinkt
Oberfläche nach DIN	DIN EN 10346
Oberfläche Kürzel	FS
Kleinste Verkaufseinheit	6,00 m
Gewicht	116,00 kg/100 m

Technische Daten

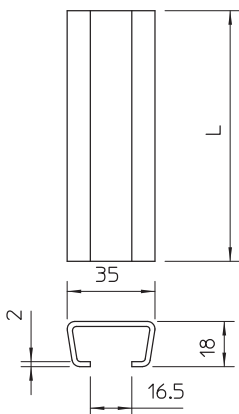

Länge	6.000,00 mm
Breite	35,00 mm
Höhe	18,00 mm
Maß L	6.000,00 mm
Abbrechbar	<input checked="" type="checkbox"/>
Abmessung BxH	35 x 18 mm
Ausführung	Einfachprofil
Art der Lochung	ohne
Bund	6,00 m
Geeignet für Funktionserhalt	<input checked="" type="checkbox"/>
Materialstärke	2,00 mm
Mit Lochung	<input checked="" type="checkbox"/>
Mit Zahnung	<input checked="" type="checkbox"/>
Profilform	C-Profil
Schlitzweite	16,50 mm
Statischer Wert A	1,48 cm ²
	1,48 cm ²
Statischer Wert Iy	0,60 cm
	0,60 cm
Statischer Wert Iz	2,33 cm
	2,33 cm
Statischer Wert Wy	0,54 cm ³
	0,54 cm ³
Statischer Wert Wz	1,33 cm ³
	1,33 cm ³