

Technisches Datenblatt

Quick-Schelle, ALU

Art.-Nr. 2149925

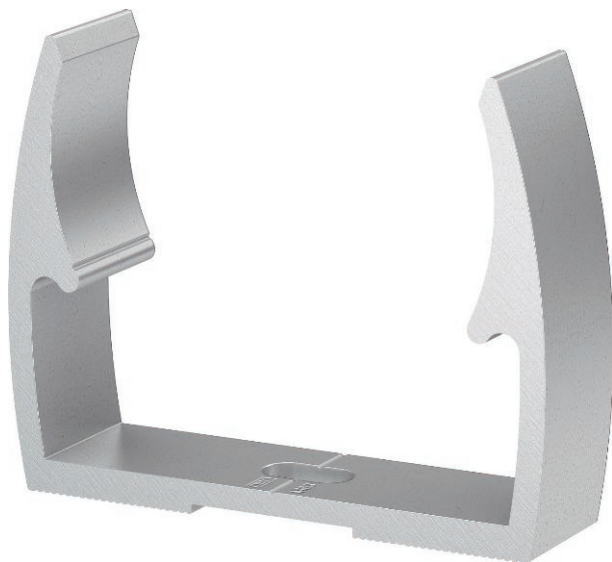

OBO Quick-Schelle Typ ALQ M,
für alle metrischen ALU-Rohrsysteme sowie leichte und schwere Isolierrohre. Geeignet zur Aufnahme des OBO Rohrsystems, Werkstoff: ALU.
Rohrzentrierhilfen ermöglichen ein optimales Einbringen des Rohres und verdrehen automatisch die Schelle in die richtige Position.
Langloch zum seitlichen Ausrichten bei Montage mittels Holzschraube oder Schlagdübel.
Empfohlener Befestigungsabstand 50-60cm.

Alu Aluminium

Stammdaten

| | |
|--------------------------|-----------------|
| Art.-Nr. | 2149925 |
| Typ | ALQ M25 |
| Bezeichnung 1 | Quick-Schelle |
| Dimension | M25 |
| Werkstoff | Aluminium |
| Werkstoff Kürzel | Alu |
| Kleinste Verkaufseinheit | 100,00 Stück |
| Gewicht | 1,11 kg/100 St. |

Technische Daten

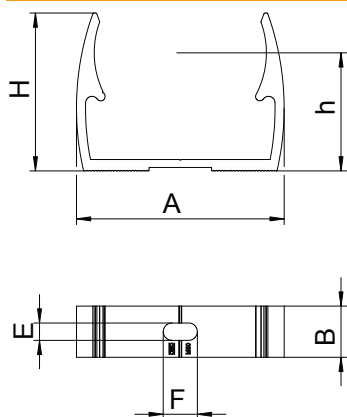

| | |
|------------------------|-------------------------------------|
| Maß A | 31,00 mm |
| Maß B | 18,00 mm |
| Maß E | 5,10 mm |
| Maß F | 9,50 mm |
| Maß H | 30,00 mm |
| Maß h | 22,00 mm |
| Anreihbar | <input type="checkbox"/> |
| Anzahl der Kabel/Rohre | 1,00 |
| Befestigungsart | Schraubloch |
| Geschlossen | <input type="checkbox"/> |
| Nenngröße | 25 |
| Halogenfrei | <input type="checkbox"/> |
| Mit Einlage | <input type="checkbox"/> |
| Spannbereich D | 25,00 - 25,00 mm |
| UV-beständig | <input checked="" type="checkbox"/> |