

Technisches Datenblatt

Befestigungsschelle 822, schwer

Art.-Nr. 1014218

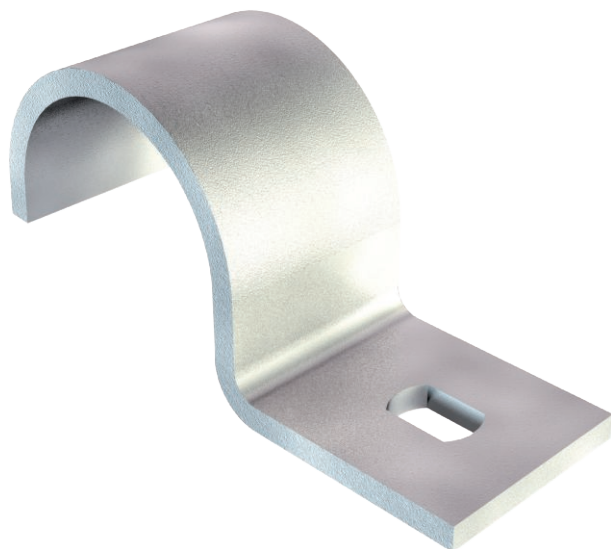

Befestigungsschelle einlappig 28mm



St	Stahl
FT	tauchfeuerverzinkt

Stammdaten

Art.-Nr.	1014218
Typ	822 28.3 FT
Bezeichnung 1	Befestigungsschelle
Bezeichnung 2	einlappig
Dimension	28mm
Werkstoff	Stahl
Werkstoff Kürzel	St
Oberfläche	tauchfeuerverzinkt
Oberfläche nach DIN	DIN EN ISO 1461
Oberfläche Kürzel	FT
Kleinste VK-Einheit (VG)	50 Stück
Gewicht	4,42 kg/100 St.

Technische Daten

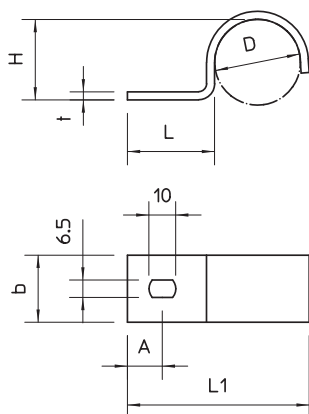

Länge	60,00 mm
Breite	20,00 mm
Höhe	26,50 mm
Maß A	11,00 mm
Maß b	20,00 mm
Maß D	28,30 mm
Maß H	26,50 mm
Maß L	27,00 mm
Maß L1	60,00 mm
Maß t	3,00 mm
Abstand zur Wand	<input type="checkbox"/>
Anzahl der Kabel/Rohre	1
Ausführung	einlappig
Befestigungsart	Schraubloch
für Durchmesser	28.3 mm
Geeignet im Brandschutzbereich	<input type="checkbox"/>
Größe	PG21
Halogenfrei	<input checked="" type="checkbox"/>
Kunststoffummantelt	<input type="checkbox"/>
Lochgröße	6,5 x 10 mm
Materialstärke	2,00 mm

Technisches Datenblatt

Befestigungsschelle 822, schwer

Art.-Nr. 1014218



Technische Daten

UV-beständig

