

Technisches Datenblatt

Kabel- und Rohr-Abstandschelle 732 mit
Gewindeanschluss V4A
Art.-Nr. 1360688



Mit Gewinde M6.



A4 Edelstahl, rostfrei 1.4571
2B blank, nachbehandelt

Stammdaten

Art.-Nr.	1360688
Typ	732 60 A4
Bezeichnung 1	Abstandschelle
Bezeichnung 2	mit Gewindeanschluss M6
Dimension	58-60mm
Werkstoff	Edelstahl, rostfrei Werkstoff 1.4571
Werkstoff Kürzel	A4
Oberfläche	blank, nachbehandelt
Oberfläche Kürzel	2B
Kleinste VK-Einheit (VG)	25 Stück
Gewicht	4,58 kg/100 St.

Technische Daten

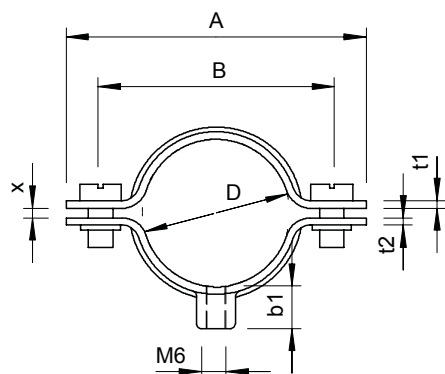

Länge	91,00 mm
Maß A	91,00 mm
Maß B	77,00 mm
Maß b1	10,00 mm
Maß t1	1,50 mm
Maß t2	1,50 mm
Maß x	2,00 mm
Abstand zur Wand	<input checked="" type="checkbox"/>
Anzahl der Kabel/Rohre	1
Ausführung	geschlossen
Befestigungsart	Gewindeanschluss
für Durchmesser	58-60 mm
für Durchmesser	58,00 - 60,00 mm
Geeignet im Brandschutzbereich	<input checked="" type="checkbox"/>
Größe	PG48
Halogenfrei	<input checked="" type="checkbox"/>
Kunststoffummantelt	<input type="checkbox"/>
Lochgröße	M6 mm
Materialstärke	1,50 mm
Schraube	M5 x 14
Spannbereich D	58,00 - 60,00 mm
UV-beständig	<input checked="" type="checkbox"/>