

Technisches Datenblatt

Befestigungsschelle 604, leicht

Art.-Nr. 1003062



Einlappige Befestigungsschelle für Kabel und Rohre.
 *Größen 3 und 4 für Gasdrucknagelgerät nicht geeignet
 *Größen 3 bis 21 für Bolzensetzgerät nicht geeignet



St	Stahl
G	galvanisch verzinkt

Stammdaten

Art.-Nr.	1003062
Typ	604 6 G
Bezeichnung 1	Befestigungsschelle
Bezeichnung 2	einlappig
Dimension	6mm
Werkstoff	Stahl
Werkstoff Kürzel	St
Oberfläche	galvanisch verzinkt
Oberfläche nach DIN	DIN EN 12329
Oberfläche Kürzel	G
Kleinste Verkaufseinheit	100,00 Stück
Gewicht	0,10 kg/100 St.

Technische Daten

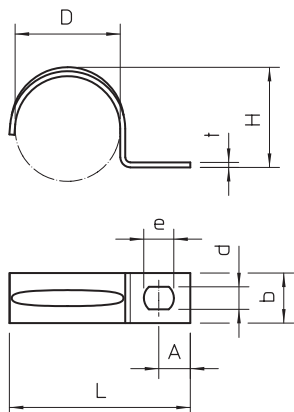

Länge	17,50 mm
Breite	8,00 mm
Höhe	5,20 mm
Maß A	5,00 mm
Maß b	8,00 mm
Maß D	6,00 mm
Maß d	4,50 mm
Maß e	6,00 mm
Maß H	5,20 mm
Maß L	17,50 mm
Maß t	0,70 mm
Abstand zur Wand	<input checked="" type="checkbox"/>
Anzahl der Kabel/Rohre	1,00
Ausführung	einlappig
Befestigungsart	Schraubloch
für Durchmesser	6 mm
Geeignet im Brandschutzbereich	<input checked="" type="checkbox"/>
Halogenfrei	<input checked="" type="checkbox"/>
Kunststoffummantelt	<input checked="" type="checkbox"/>

Technisches Datenblatt

Befestigungsschelle 604, leicht

Art.-Nr. 1003062



Technische Daten

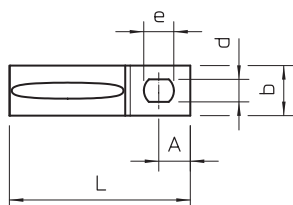
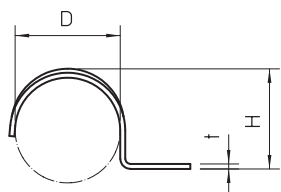

Lochgröße	4,5 x 6 mm
	4,5 x 6 mm
Materialstärke	0,70 mm
UV-beständig	<input checked="" type="checkbox"/>