

# Technisches Datenblatt

Konuskabelverschraubung, metrisches Gewinde,  
Einschnittring, vernickelt  
Art.-Nr. 2083732

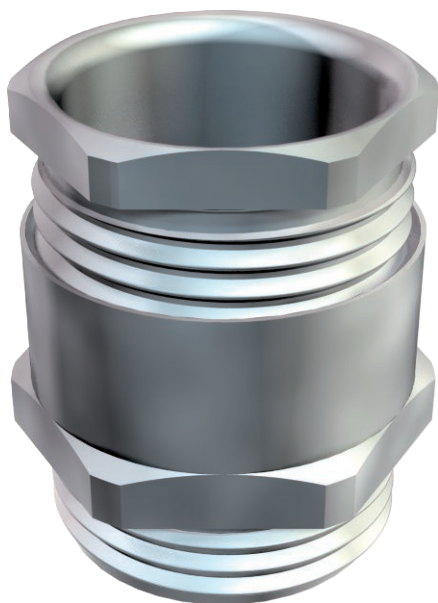

Kabelverschraubung mit Sechskant-Zwischenstutzen, Form C4 nach DIN 46320 mit metrischem Anschlussgewinde nach DIN EN 60423 bzw. ISO 68. Druckringe Stahl, galvanisch verzinkt und transparent passiviert. Dichtring aus NR/SBR.  
Schutzart: mit Anschlussgewinde-Dichtring IP65, ohne Anschlussgewinde-Dichtring IP54.  
Mit Einschnittring.

\* Preise laut DEL-Notierung.



<b>CuZn</b>	Messing
<b>N</b>	vernickelt

## Stammdaten

Art.-Nr.	2083732
Typ	162 MS M50
Bezeichnung 1	Kabelverschraubung
Bezeichnung 2	mit Einschnittring
Dimension	M50
Werkstoff	Messing
Werkstoff Kürzel	CuZn
Oberfläche	vernickelt
Oberfläche Kürzel	N
Kleinste VK-Einheit (VG)	5 Stück
Gewicht	15,80 kg/100 St.

## Technische Daten

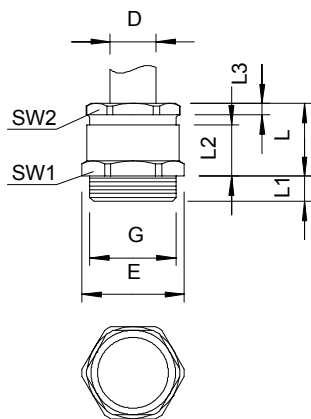

Maß E	61,00 mm
Maß L	33,00 mm
Maß L max.	33,00 mm
Maß L1	9,50 mm
Maß L2	33,00 mm
Maß L3	4,00 mm
SW 1	57,00 mm
SW 2	54,00 mm
Art der Dichtung	ausschneidbarer Dichtring
Biegeschutz	<input type="checkbox"/>
Dichtbereich D	30,00 - 42,00 mm
explosionssgeschützt	<input type="checkbox"/>
Flachkabelverschraubung	<input type="checkbox"/>
Für Ex-Zone	ohne
Gewinde	M50 x 1,5
Gewindeart	metrisch
Gewindelänge	9,50 mm
Glasfaserverstärkt	<input type="checkbox"/>
Halogenfrei	<input type="checkbox"/>
Mehrfach Dichteinsatz	<input type="checkbox"/>

# Technisches Datenblatt

Konuskabelverschraubung, metrisches Gewinde,  
Einschnittring, vernickelt  
Art.-Nr. 2083732



## Technische Daten

Mit Gegenmutter	<input type="checkbox"/>
Schlagfest	<input type="checkbox"/>
Schutzart	IP65
Zugentlastungsmöglichkeit	<input type="checkbox"/>