

Technisches Datenblatt

Gegenmutter, metrisches Gewinde

Art.-Nr. 2048922



Gegenmutter nach DIN 46319, mit metrischem Gewinde nach IEC 423.



PA Polyamid

Stammdaten

| | |
|--------------------------|-----------------|
| Art.-Nr. | 2048922 |
| Typ | 116 M20 LGR PA |
| Bezeichnung 1 | Gegenmutter |
| Dimension | M20 |
| Farbe | lichtgrau |
| RAL-Nummer | 7035 |
| Werkstoff | Polyamid |
| Werkstoff Kürzel | PA |
| Kleinste Verkaufseinheit | 100,00 Stück |
| Gewicht | 0,17 kg/100 St. |

Technische Daten

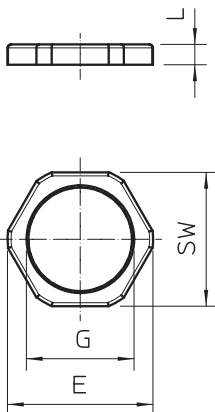

| | |
|------------------------------|-------------------------------------|
| Maß E | 29,00 mm |
| Maß L | 6,00 mm |
| SW | 26,00 mm |
| Gewindeart | metrisch |
| Gewinde | M20x1,5 |
| Gewindenenngröße metrisch/PG | 20,00 |
| Glasfaserverstärkt | <input type="checkbox"/> |
| Halogenfrei | <input checked="" type="checkbox"/> |
| Schlagfest | <input type="checkbox"/> |