

Technisches Datenblatt

Abdeckplatte für Universalträger UT3, Modul 45®-
Einbauöffnung
Art.-Nr. 7408751

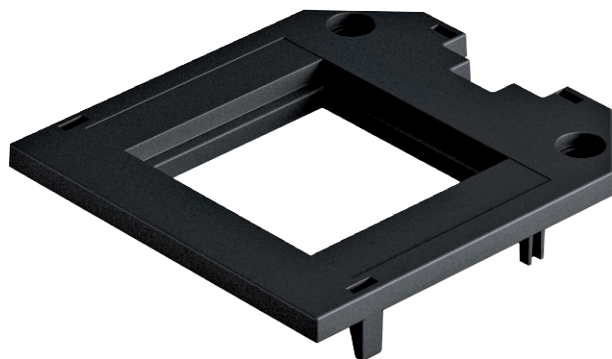

Abdeckplatte für den Einbau von 1 Modul 45.



PA Polyamid

Stammdaten

Art.-Nr.	7408751
Typ	UT3 P1
Bezeichnung 1	Abdeckplatte
Bezeichnung 2	für UT3, 1 Modul45
Dimension	82,5x76x4
Farbe	graphitschwarz
RAL-Nummer	9011
Werkstoff	Polyamid
Werkstoff Kürzel	PA
Kleinste VK-Einheit (VG)	10 Stück
Gewicht	1,31 kg/100 St.

Technische Daten

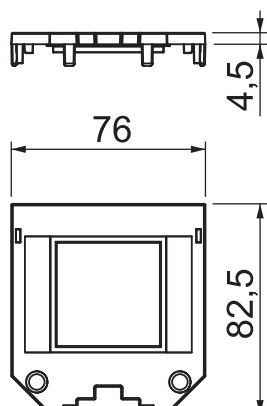

Länge	82,50 mm
Breite	76,00 mm
Höhe	4,50 mm
Anwendung	Gerätebecher
Anzahl der einbaubaren Geräte	1
Anzahl der einfachen Öffnungen	1
Anzahl der zweifachen Öffnungen	0
Anzahl der dreifachen Öffnungen	0
Anzahl der CEE-/Perilex-Öffnungen	0
Anzahl der quadratischen Öffnungen	1
Anzahl der runden Öffnungen	0
Anzahl der ovalen Öffnungen	0
Befestigungsart	aufrastbar
Beschriftungsfeld	<input checked="" type="checkbox"/>
Blinddeckel	<input type="checkbox"/>
Geeignet für Beschriftungsfeld	<input type="checkbox"/>
Installationstechnik	Rastermaß M45
Teilung im UT3	1/2