

# Technisches Datenblatt

Nivellierbare, entkoppelbare Kassette mit Schnuranschluss, RKSRNUZD3, Edelstahl  
Art.-Nr. 7409300

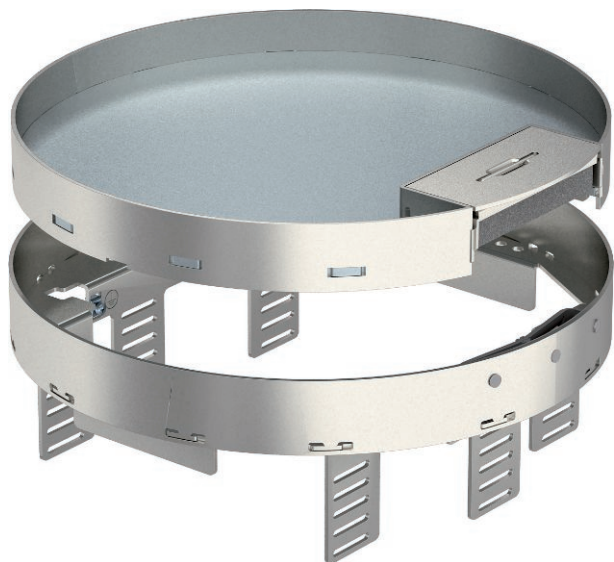

Nivellierbare und vom Fußboden entkoppelte Kassette der Nenngröße R7 mit Schnuranschluss für den Einbau von Installationsgeräten in trocken gepflegten Fußböden, zur Montage in Unterflurdosen UZD350-3 in Verbindung mit einem Montagedeckel DUG350-3R7 oder in UGD350-3R7. Die Montage erfolgt mittels Nivellierwinkeln (separat bestellen) im Aluminium-Rahmenprofil der Unterflurdosen.

**A2** Edelstahl, rostfrei 1.4301

Produktzusatztext 1

## Stammdaten

Art.-Nr.	7409300
Typ	RKSRN2UZD3R7VS25
Bezeichnung 1	Runde Kassette
Bezeichnung 2	mit Schnuranschluss
Dimension	Ø 275mm
Werkstoff	Edelstahl, rostfrei Werkstoff 1.4301
Werkstoff Kürzel	A2
Kleinste Verkaufseinheit	1,00 Stück
Gewicht	302,00 kg/100 St.

## Technische Daten

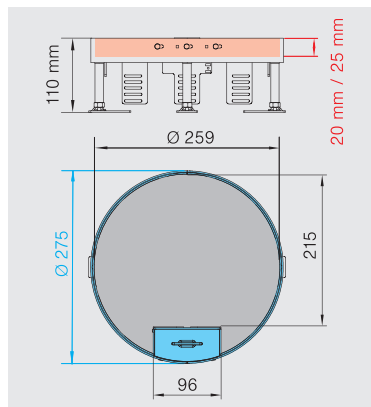

Bodenbelagdicke	25,00 mm
Fußbodenhöhe	94 mm
Anzahl der einbaubaren Geräte	10,00
Anzahl der Gerätebecher	3,00
Anzahl der Leitungsauslässe	1,00
Ausführung	rund
Ausführung Leitungsauslass	schwenkbar
Bodenpflege	trocken
Einbautiefe	104,00 mm
Entkoppelbar	<input checked="" type="checkbox"/>
Geräteträger zur Aufnahme von Gerätebechern	<input checked="" type="checkbox"/>
Nenngröße für Geräteeinbaueinheiten	R7
Geeignet für Doppelbodeneinbau	<input type="checkbox"/>
Geeignet für Hohlbodeneinbau	<input type="checkbox"/>
Geeignet für Unterflurdose	350
Zulassungen	VDE
	VDE
Schwerlastausführung	<input type="checkbox"/>
Typ des Einbausystems	MT4 / GB3

# Technisches Datenblatt

Nivellierbare, entkoppelbare Kassette mit  
Schnurauflaß, RKSRNUZD3, Edelstahl  
Art.-Nr. 7409300



## Technische Daten

### Abmessungen

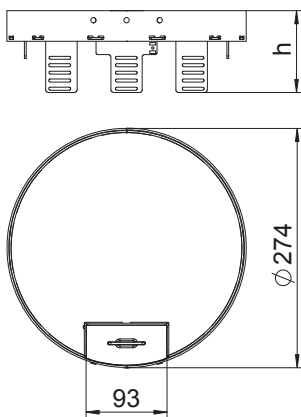

Maß h	94,00 mm
Einbaudurchmesser	275,00

### Abmessungen