

# Technisches Datenblatt

## Nivellierbare, entkoppelbare Kassette mit Schnurauslass, RKSNUZD3, Edelstahl Art.-Nr. 7409228

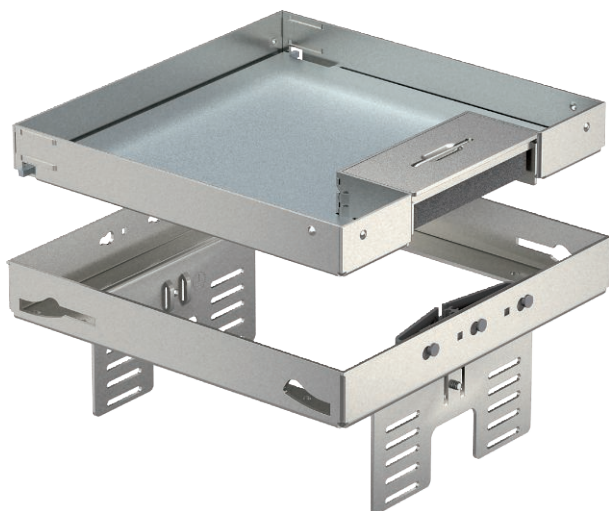

**A2** Edelstahl, rostfrei 1.4301

Nivellierbare und vom Fußboden entkoppelte Kassette der Nenngröße 4, mit Schnurauslass, für den Einbau von Installationsgeräten in trocken gepflegten Fußböden im Innenbereich, zur Montage in Unterflurdosen UZD250-3 oder UZD350-3, jeweils in Verbindung mit einem Montagedeckel DUG../4 oder in UGD250-3/4 oder UGD350-3/4. Die Montage erfolgt mittels Nivellierwinkel (separat bestellen) im Aluminium-Rahmenprofil der Unterflurdosen.

Nivellierbare Kassette mit Schnurauslass, 2-zügig. Es können 2 Abdeckplatten APMT2 installiert werden. Für den Einbau von 2 Universalträgern UT3 für 4 Einzel-Installationsgeräte mit Tragering/Tragebügel oder 6 Modul 45-Geräte.

### Stammdaten

|                          |                                      |
|--------------------------|--------------------------------------|
| Art.-Nr.                 | 7409228                              |
| Typ                      | RKSNUZD3 4VS20                       |
| Bezeichnung 1            | Quadratische Kassette                |
| Bezeichnung 2            | mit Schnurauslass                    |
| Dimension                | 200x200mm                            |
| Werkstoff                | Edelstahl, rostfrei Werkstoff 1.4301 |
| Werkstoff Kürzel         | A2                                   |
| Kleinste VK-Einheit (VG) | 1 Stück                              |
| Gewicht                  | 274,00 kg/100 St.                    |

### Technische Daten

|   |                                     |
|---|-------------------------------------|
| Bodenbelagdicke                             | 20,00 mm                            |
| Estrichhöhe                                 | 105 mm                              |
| Fußbodenhöhe                                | 90 mm                               |
| Anzahl der einbaubaren Geräte               | 6                                   |
| Anzahl der Gerätebecher                     | 2                                   |
| Anzahl der Leitungsauslässe                 | 1                                   |
| Ausführung                                  | quadratisch                         |
| Ausführung Leitungsauslass                  | Schwenkbarer Schnurauslass          |
| Bodenpflege                                 | trocken                             |
| Einbautiefe                                 | 90,00 mm                            |
| Entkoppelbar                                | <input checked="" type="checkbox"/> |
| Geräteträger zur Aufnahme von Gerätebechern | <input checked="" type="checkbox"/> |
| Nenngröße für Geräteeinbaueinheiten         | 4                                   |
| Geeignet für Doppelbodeneinbau              | <input checked="" type="checkbox"/> |
| Geeignet für Hohlbodeneinbau                | <input checked="" type="checkbox"/> |
| Geeignet für Unterflurdose                  | 250/350                             |
| Norm  | EN 50085-2-2                        |
| Öffnungsmechanismus                         | Griffbügel                          |
| Zulassungen                                 | VDE                                 |
| Vertikale Last, kleine Fläche               | bis 3.000 N                         |
| Vertikale Last, große Fläche                | bis 10.000 N                        |
| Schwerlastausführung                        | <input type="checkbox"/>            |
| Typ des Einbausystems                       | UT3                                 |

# Technisches Datenblatt

Nivellierbare, entkoppelbare Kassette mit  
Schnuraustrass, RKSNUZD3, Edelstahl  
Art.-Nr. 7409228



## Technische Daten

### Abmessungen

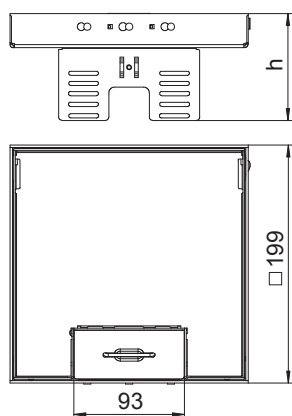

|                  |           |
|------------------|-----------|
| Länge            | 199,00 mm |
| Breite           | 199,00 mm |
| Höhe             | 90,00 mm  |
| Maß h            | 90,00 mm  |
| Länge Einbaumaß  | 201,00 mm |
| Breite Einbaumaß | 201,00 mm |