

Art.-Nr. 7424742

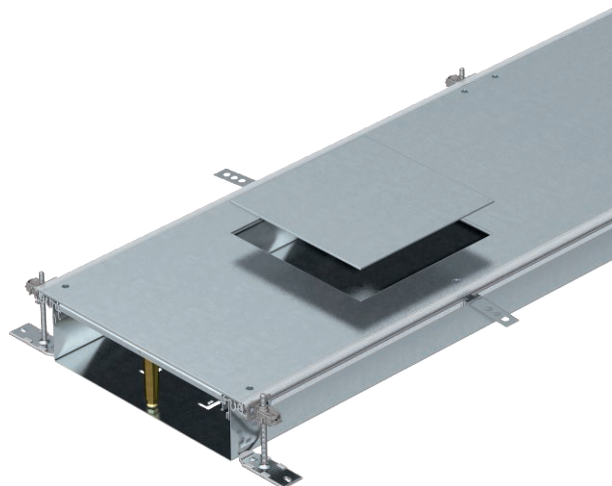

Montagefertige Kanaleinheit mit 3 oder 6 Geräteeinbaudeckeln zur Leitungsführung und zum Einbau von Einbaueinheiten der Nenngröße 9, bestehend aus Kanalunterteil (Bodenwanne mit Seiten- und Bodenbelaganlegeprofilen) und Kanaldeckel mit blind verschlossener Montageöffnung. Bodenwanne mit Haltetaschen für die selbstkontaktierende Montage von Trennstegen. Im Lieferumfang enthalten sind 6 höhenverstellbare Befestigungswinkel, 6 Estrichanker und nivellierbare Deckelstoßunterstützungen: 3 St. bei Kanalnennbreite 400 und 6 St. bei Kanalnennbreiten 500 und 600. Kanaldeckel bei der Lieferung verschraubt.



**St** Stahl  
**FS** bandverzinkt

## Stammdaten

|                          |                            |
|--------------------------|----------------------------|
| Art.-Nr.                 | 7424742                    |
| Typ                      | OKA-W50010050D9            |
| Bezeichnung 1            | Kanaleinheit estrichbündig |
| Bezeichnung 2            | für Geräteeinsatz GES9     |
| Dimension                | 2400x500x100               |
| Werkstoff                | Stahl                      |
| Werkstoff Kürzel         | St                         |
| Oberfläche               | bandverzinkt               |
| Oberfläche nach DIN      | DIN EN 10346               |
| Oberfläche Kürzel        | FS                         |
| Kleinste VK-Einheit (VG) | 2 m                        |
| Gewicht                  | 2.234,60 kg/100 m          |

## Technische Daten

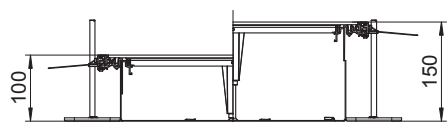

|   |                                     |
|---|-------------------------------------|
| Länge                                   | 2.400,00 mm                         |
| Breite                                  | 500,00 mm                           |
| Abdeckungen                             | 6,00 St.                            |
| Abdeckung Montageöffnung                | <input checked="" type="checkbox"/> |
| Anzahl der vorgesehenen Einbaueinheiten | 6                                   |
| Anzahl der Züge                         | 3,00 St.                            |
| Bodenblech                              | <input checked="" type="checkbox"/> |
| Dichtungseinbaumöglichkeit              | <input checked="" type="checkbox"/> |
| Deckelbefestigung rastend               | <input type="checkbox"/>            |
| Einbauöffnung für Aufluftank            | <input type="checkbox"/>            |
| Entkoppelbar                            | <input checked="" type="checkbox"/> |
| Geeignet für Dehnungsfuge               | <input type="checkbox"/>            |
| Gewebewand                              | <input type="checkbox"/>            |
| Kanalhöhe                               | 100,00 - 150,00 mm                  |
| Materialstärke Deckel                   | 4,00 mm                             |
| Mindestestrichhöhe                      | 100                                 |
| Mit Überstand                           | <input checked="" type="checkbox"/> |
| Mit Trennwand                           | <input type="checkbox"/>            |
| Mit Anschlussöffnung                    | <input checked="" type="checkbox"/> |
| Mit Potenzialausgleich                  | <input type="checkbox"/>            |
| Montageöffnung                          | für Geräteeinsatz                   |

## Technische Daten

|                      |                                     |
|----------------------|-------------------------------------|
| Montageöffnung       | quadratisch                         |
| Nivellierbereich     | 100,00 - 150,00 mm                  |
| Oberteil abnehmbar   | <input checked="" type="checkbox"/> |
| Trennwandbefestigung | stecken                             |