

Technisches Datenblatt

Kanaleinheit, blind, Höhe 100-150 mm

Art.-Nr. 7424446

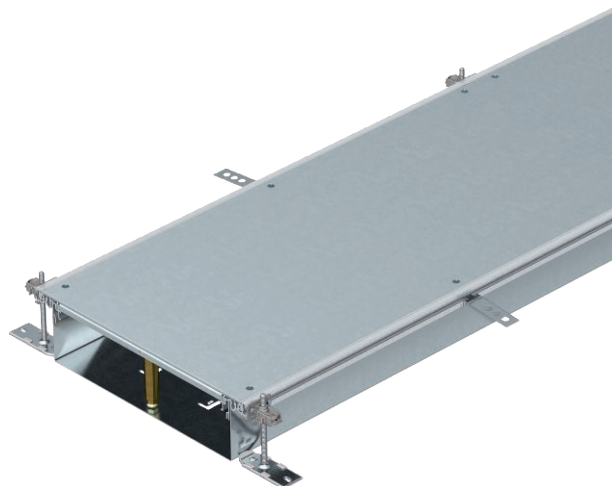

Montagefertige Kanaleinheit mit 3 Blinddeckeln zur Leitungsführung, bestehend aus Kanalunterteil (Bodenwanne mit Seiten- und Bodenbelaganlegeprofilen) und Kanaldeckel. Bodenwanne mit Haltetaschen für die selbstkontaktierende Montage von Trennstegen. Im Lieferumfang enthalten sind 6 höhennivellierbare Befestigungswinkel, 6 Estrichanker und Deckelstoßdichtungen (3 St. bei Kanalnennbreiten 200 und 300) oder nivellierbare Deckelstoßunterstützungen: 3 St. bei Kanalnennbreite 400 und 6 St. bei Kanalnennbreiten 500 und 600. Kanaldeckel bei der Lieferung verschraubt.



St Stahl

FS bandverzinkt

Stammdaten

Art.-Nr.	7424446
Typ	OKA-W50010050
Bezeichnung 1	Kanaleinheit estrichbündig
Bezeichnung 2	blind
Dimension	2400x500x100
Werkstoff	Stahl
Werkstoff Kürzel	St
Oberfläche	bandverzinkt
Oberfläche nach DIN	DIN EN 10346
Oberfläche Kürzel	FS
Kleinste VK-Einheit (VG)	2 m
Gewicht	2.329,20 kg/100 m

Technische Daten

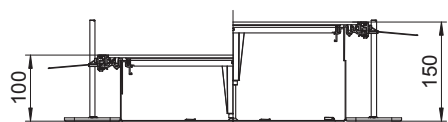

Länge	2.400,00 mm
Breite	500,00 mm
Abdeckungen	3,00 St.
Abdeckung Montageöffnung	<input type="checkbox"/>
Anzahl der Montageöffnung	0
Anzahl der vorgesehenen Einbaueinheiten	3
Anzahl der Züge	3,00 St.
Bodenblech	<input checked="" type="checkbox"/>
Dichtungseinbaumöglichkeit	<input checked="" type="checkbox"/>
Deckelbefestigung rastend	<input type="checkbox"/>
Einbauöffnung für Aufflurtank	<input type="checkbox"/>
Entkoppelbar	<input type="checkbox"/>
Geeignet für Dehnungsfuge	<input type="checkbox"/>
Gewebewand	<input type="checkbox"/>
Kanalhöhe	100,00 - 150,00 mm
Materialstärke Deckel	4,00 mm
Mindestestrichhöhe	100
Mit Überstand	<input checked="" type="checkbox"/>
Mit Trennwand	<input type="checkbox"/>
Mit Anschlussöffnung	<input type="checkbox"/>
Mit Potenzialausgleich	<input type="checkbox"/>

Technisches Datenblatt

Kanaleinheit, blind, Höhe 100-150 mm

Art.-Nr. 7424446



Technische Daten

Montageöffnung	ohne
Montageöffnung	ohne
Nivellierbereich	100,00 - 150,00 mm
Nutzquerschnitt	32.300,00 mm ²
Oberteil abnehmbar	<input checked="" type="checkbox"/>
Trennwandbefestigung	rasten