

Technisches Datenblatt

Kanaleinheit für GES4, Höhe 100-150 mm

Art.-Nr. 7424620

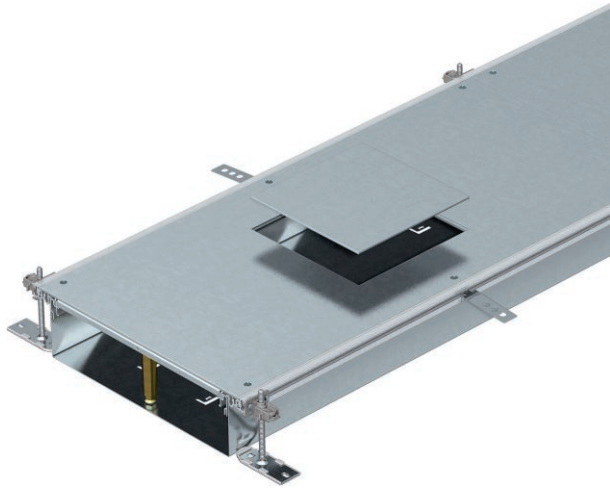

Montagefertige Kanaleinheit mit 3 oder 6 Geräteeinbaudeckeln zur Leitungsführung und zum Einbau von Einbaueinheiten der Nenngröße 4, bestehend aus Kanalunterteil (Bodenwanne mit Seiten- und Bodenbelaganlegeprofilen) und Kanaldeckel mit blind verschlossener Montageöffnung. Bodenwanne mit Haltetaschen für die selbstkontaktierende Montage von Trennstegen. Im Lieferumfang enthalten sind 6 höhenverstellbare Befestigungswinkel, 6 Estrichanker und Deckelstoßdichtungen (3 St. bei Kanalnennbreite 300) oder nivellierbare Deckelstoßunterstützungen: 3 St. bei Kanalnennbreite 400 und 6 St. bei Kanalnennbreiten 500 und 600. Kanaldeckel bei der Lieferung verschraubt.



St	Stahl
FS	bandverzinkt

Produktzusatztext Hinweis	Mit verschraubbaren Geräteeinbaudeckeln mit je einer Einbauöffnung für eine Einbaueinheit der Nenngröße 4.
---------------------------	--

Stammdaten

Art.-Nr.	7424620
Typ	OKA-W30010050D4
Bezeichnung 1	Kanaleinheit estrichbündig
Bezeichnung 2	für Geräteinsatz GES4
Dimension	2400x300x100
Werkstoff	Stahl
Werkstoff Kürzel	St
Oberfläche	bandverzinkt
Oberfläche nach DIN	DIN EN 10346
Oberfläche Kürzel	FS
Kleinste Verkaufseinheit	2,40 m
Gewicht	1.439,60 kg/100 m

Technische Daten

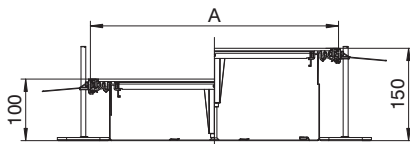

Länge	2.400,00 mm
Breite	300,00 mm
Abdeckungen	3,00 St.
Abdeckung Montageöffnung	<input checked="" type="checkbox"/>
Anzahl der vorgesehenen Einbaueinheiten	3,00
Anzahl der Züge	3,00 St. 3,00 St.
Bodenblech	<input checked="" type="checkbox"/>
Dichtungseinbaumöglichkeit	<input checked="" type="checkbox"/>
Deckelbefestigung rastend	<input checked="" type="checkbox"/>
Einbauöffnung für Auflurtank	<input checked="" type="checkbox"/>
Entkoppelbar	<input checked="" type="checkbox"/>
Geeignet für Dehnungsfuge	<input checked="" type="checkbox"/>
Gewebewand	<input checked="" type="checkbox"/>
Kanalhöhe	100,00 - 150,00 mm
Materialstärke Deckel	4,00 mm
Mindestestrichhöhe	100,00
Mit Überstand	<input checked="" type="checkbox"/>
Mit Trennwand	<input checked="" type="checkbox"/>
Mit Anschlussöffnung	<input checked="" type="checkbox"/>
Mit Potenzialausgleich	<input checked="" type="checkbox"/>

Technisches Datenblatt

Kanaleinheit für GES4, Höhe 100-150 mm

Art.-Nr. 7424620



Technische Daten

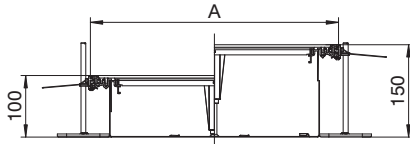

Montageöffnung	für Geräteinsatz
Montageöffnung	quadratisch
Nivellierbereich	100,00 - 150,00 mm
Oberteil abnehmbar	<input checked="" type="checkbox"/>
Trennwandbefestigung	stecken