

Technisches Datenblatt

Kanaleinheit, blind, Höhe 40-140 mm

Art.-Nr. 7424004

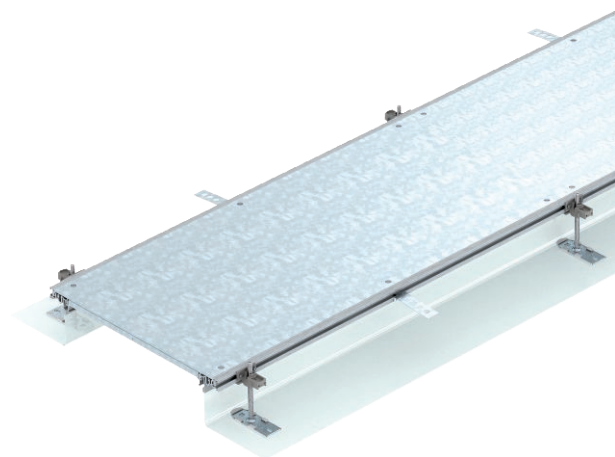

Montagefertige Kanaleinheit zur Leitungsführung, bestehend aus 3 Blinddeckeln, zwei Seitenprofilen mit angesetzter flexibler Seitenwand aus Metallgewebe, Bodenbelaganlegeprofilen mit H = 3 mm. Im Lieferumfang enthalten sind 6 höhennivellierbare Befestigungswinkel, 6 Estrichanker und 3 Deckelstoßdichtungen bei Kanalnennbreiten 200, 300 und 400 oder 6 Deckelstoßunterstützungen bei Kanalbreiten 500 und 600. Die unbedingt erforderlichen Nivelliereinheiten (Nivellierhöhe beachten) für die Deckelstoßunterstützungen 400, 500 und 600 sind nicht im Lieferumfang enthalten, bitte separat bestellen. Die Kanaldeckel sind bei der Lieferung verschraubt.



| | |
|-----------|--------------|
| St | Stahl |
| FS | bandverzinkt |

Stammdaten

| | |
|--------------------------|----------------------------|
| Art.-Nr. | 7424004 |
| Typ | OKA-G40040140 |
| Bezeichnung 1 | Kanaleinheit estrichbündig |
| Bezeichnung 2 | blind |
| Dimension | 2400x400x140 |
| Werkstoff | Stahl |
| Werkstoff Kürzel | St |
| Oberfläche | bandverzinkt |
| Oberfläche nach DIN | DIN EN 10346 |
| Oberfläche Kürzel | FS |
| Kleinste VK-Einheit (VG) | 2 m |
| Gewicht | 1.489,22 kg/100 m |

Technische Daten

| | | |
|--|------------------------------|-------------------------------------|
| | Länge | 2.400,00 mm |
| | Breite | 400,00 mm |
| | Abdeckungen | 3,00 St. |
| | Abdeckung Montageöffnung | <input type="checkbox"/> |
| | Bodenblech | <input type="checkbox"/> |
| | Dichtungseinbaumöglichkeit | <input checked="" type="checkbox"/> |
| | Deckelbefestigung rastend | <input type="checkbox"/> |
| | Einbauöffnung für Aufluftank | <input type="checkbox"/> |
| | Entkoppelbar | <input checked="" type="checkbox"/> |
| | Geeignet für Dehnungsfuge | <input type="checkbox"/> |
| | Gewebewand | <input checked="" type="checkbox"/> |
| | Kanalhöhe | 40,00 - 140,00 mm |
| | Materialstärke Deckel | 4,00 mm |
| | Mindestestrichhöhe | 40 |
| | Mit Überstand | <input checked="" type="checkbox"/> |
| | Mit Trennwand | <input type="checkbox"/> |
| | Mit Anschlussöffnung | <input type="checkbox"/> |
| | Mit Potenzialausgleich | <input type="checkbox"/> |
| | Montageöffnung | ohne |
| | Montageöffnung | ohne |
| | Nivellierbereich | 40,00 - 140,00 mm |
| | Oberteil abnehmbar | <input checked="" type="checkbox"/> |