

Technisches Datenblatt

Blindabdeckung für Montageträger

Art.-Nr. 7407047

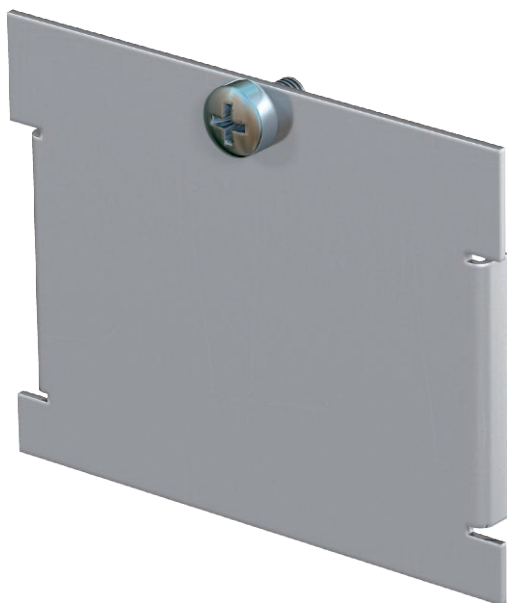

Blindplatte zum Verschluss eines nicht genutzten Montageplatzes für eine Trägerplatte.



St Stahl
FS bandverzinkt

Stammdaten

Art.-Nr.	7407047
Typ	MTU B
Bezeichnung 1	Blindabdeckung MTU
Bezeichnung 2	für Montageträger
Dimension	62x66x4,5
Farbe	tiefschwarz
RAL-Nummer	9005
Werkstoff	Stahl
Werkstoff Kürzel	St
Oberfläche	bandverzinkt
Oberfläche nach DIN	DIN EN 10346
Oberfläche Kürzel	FS
Kleinste VK-Einheit (VG)	1 Stück
Gewicht	2,90 kg/100 St.

Technische Daten

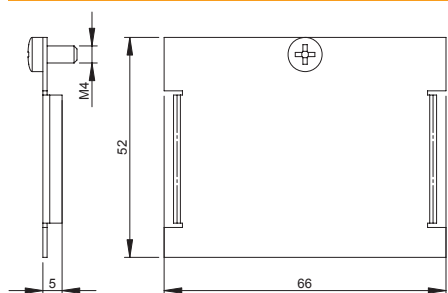

Länge	72,00 mm
Anzahl der Zugentlastungen	0
Ausführung	Trägerform
Befestigungsart	rasten
Beschriftungsfeld	<input type="checkbox"/>
Bodenbelagsschutzrahmen	<input type="checkbox"/>
Bodenblech	<input type="checkbox"/>
Bodenbündig versenkbar	<input type="checkbox"/>
Dichtungseinbaumöglichkeit	<input type="checkbox"/>
Einbauöffnung für Aufluftank	<input type="checkbox"/>
Entkoppelbar	<input type="checkbox"/>
Geeignet für estrichbündigen geschlossenen Unterflurkanal	<input checked="" type="checkbox"/>
Geeignet für estrichüberdeckten Unterflurkanal	<input checked="" type="checkbox"/>
Geeignet für Doppelbodeneinbau	<input checked="" type="checkbox"/>

Technisches Datenblatt

Blindabdeckung für Montageträger

Art.-Nr. 7407047



Technische Daten

Geeignet für Hohlbodeneinbau	<input checked="" type="checkbox"/>
Geeignet für Unterflurkanal	<input checked="" type="checkbox"/>
Mit Bodenbelagsaussparung	<input type="checkbox"/>
Schwerlastausführung	<input type="checkbox"/>
Tiefe	48,60 mm
Zugentlastungsmöglichkeit	<input checked="" type="checkbox"/>