

Technisches Datenblatt

Trägerplatte 2 x Typ H für Montageträger

Art.-Nr. 7407800

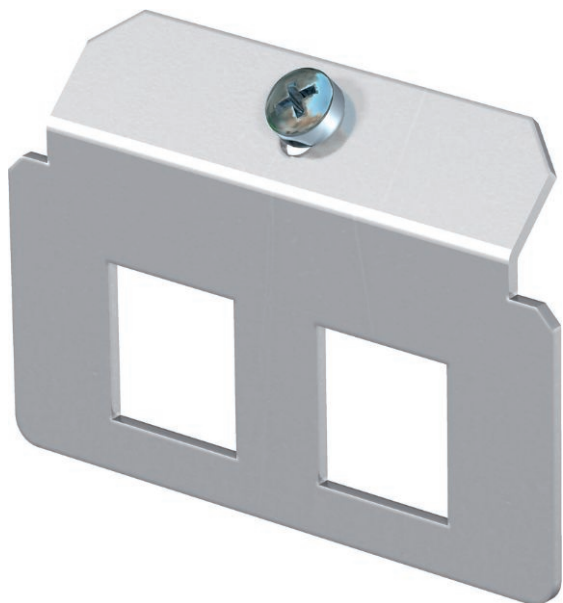

Trägerplatte zur Aufnahme von zwei Daten-Anschlussmodulen, Typ 3M.
Abmessung einer Montageöffnung in mm: 17,90 x 17,00.

V2A Edelstahl, rostfrei 1.4301

Stammdaten

Art.-Nr.	7407800
Typ	MTM 2H
Bezeichnung 1	Trägerplatte
Bezeichnung 2	mit 2 x Lochbild Typ H
Werkstoff	Edelstahl, rostfrei Werkstoff 1.4301
Werkstoff Kürzel	V2A
Kleinste Verkaufseinheit	1,00 Stück
Gewicht	2,85 kg/100 St.

Technische Daten

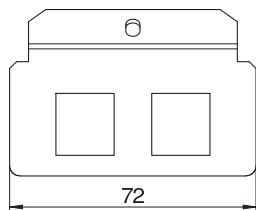
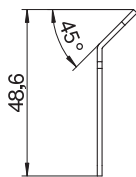

Länge	72,00 mm
Anzahl der einbaubaren Geräte	2,00
Anzahl der Zugentlastungen	0,00
Ausführung	Trägerform
Befestigungsart	rasten
Beschriftungsfeld	<input checked="" type="checkbox"/>
Bodenbelagsschutzrahmen	<input checked="" type="checkbox"/>
Bodenblech	<input checked="" type="checkbox"/>
Bodenbündig versenkbar	<input checked="" type="checkbox"/>
Dichtungseinbaumöglichkeit	<input checked="" type="checkbox"/>
Einbauöffnung für Aufflurtank	<input checked="" type="checkbox"/>
Entkoppelbar	<input checked="" type="checkbox"/>
Geeignet für estrichbündigen geschlossenen Unterflurkanal	<input checked="" type="checkbox"/>
Geeignet für estrichüberdeckten Unterflurkanal	<input checked="" type="checkbox"/>
Geeignet für Doppelbodeneinbau	<input checked="" type="checkbox"/>
Geeignet für Hohlbodeneinbau	<input checked="" type="checkbox"/>
Geeignet für Unterflurkanal	<input checked="" type="checkbox"/>
Mit Bodenbelagsaussparung	<input checked="" type="checkbox"/>
Schwerlastausführung	<input checked="" type="checkbox"/>
Tiefe	48,60 mm
Zugentlastungsmöglichkeit	<input checked="" type="checkbox"/>