

Technisches Datenblatt

Montageträger, 2 x Typ B

Art.-Nr. 7407595

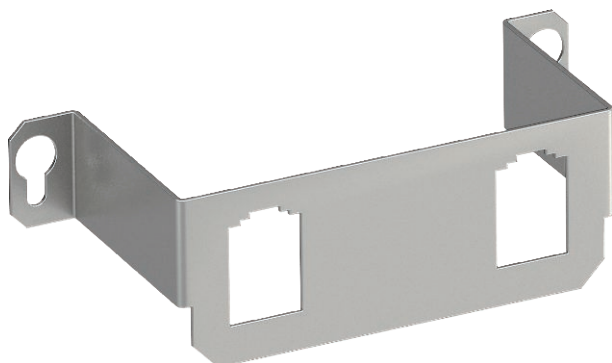

VA Edelstahl, rostfrei 1.4301

Montageträger zur Aufnahme von zwei Daten-Anschlussmodulen folgender Typen BTR: E-DAT;
Dätwyler: MS und MS-N; Kerpen: VarioKeystone.
Abmessung einer Montageöffnung in mm: 19,35/21,55 x 14,85.

Passend für Einbaueinheit GE2 mit Bodenbelagausparung.

Stammdaten

Art.-Nr.	7407595
Typ	MTGE2 15 2B
Bezeichnung 1	Montageträger für GE2 15
Bezeichnung 2	mit 2 x Lochbild Typ B
Dimension	118x47x34
Werkstoff	Edelstahl, rostfrei Werkstoff 1.4301
Werkstoff Kürzel	A2
Kleinste VK-Einheit (VG)	1 Stück
Gewicht	3,70 kg/100 St.

Technische Daten

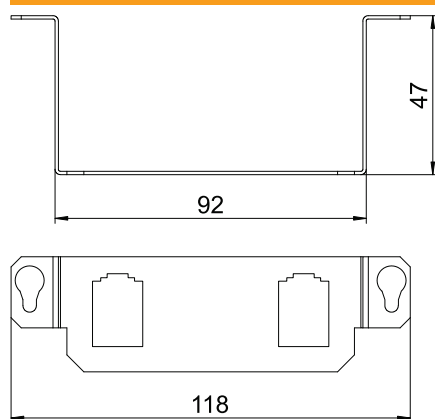

Länge	118,00 mm
Ausführung	Trägerform
Befestigungsart	rasten
Beschriftungsfeld	<input type="checkbox"/>
Bodenbelagsschutzrahmen	<input type="checkbox"/>
Bodenblech	<input type="checkbox"/>
Bodenbündig versenkbar	<input type="checkbox"/>
Dichtungseinbaumöglichkeit	<input type="checkbox"/>
Einbauöffnung für Aufflurtank	<input type="checkbox"/>
Entkoppelbar	<input type="checkbox"/>
Geeignet für estrichbündigen geschlossenen Unterflurkanal	<input checked="" type="checkbox"/>
Geeignet für estrichüberdeckten Unterflurkanal	<input checked="" type="checkbox"/>
Geeignet für Doppelbodeneinbau	<input checked="" type="checkbox"/>
Geeignet für Hohlbodeneinbau	<input checked="" type="checkbox"/>
Geeignet für Unterflurkanal	<input checked="" type="checkbox"/>
Mit Bodenbelagsausparung	<input type="checkbox"/>
Montageart	schrauben
Schwerlastausführung	<input type="checkbox"/>
Tiefe	47,00 mm
Zugentlastungsmöglichkeit	<input checked="" type="checkbox"/>