

Technisches Datenblatt

Montageplatte für Datentechnik Typ LE

Art.-Nr. 7408810

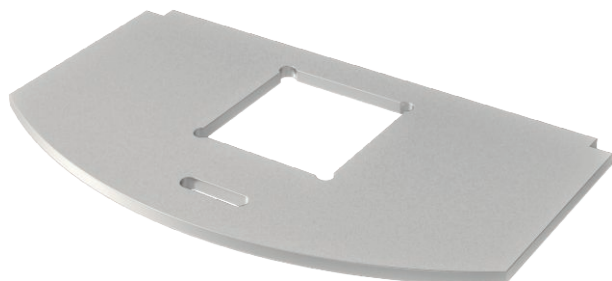

Montageträger zur Aufnahme von zwei Daten-Anschlussmodulen folgender Typen: LexCom 125 und 250.
Abmessung einer Montageöffnung in mm: 18,30 x 17,20.



VA Edelstahl, rostfrei 1.4301

Stammdaten

Art.-Nr.	7408810
Typ	MP R2 LE
Bezeichnung 1	Montageplatte für GES R2
Bezeichnung 2	für 1x Typ LE
Werkstoff	Edelstahl, rostfrei Werkstoff 1.4301
Werkstoff Kürzel	A2
Kleinste VK-Einheit (VG)	1 Stück
Gewicht	2,25 kg/100 St.

Technische Daten

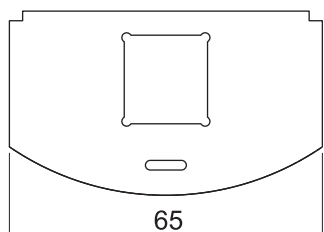
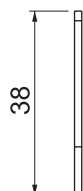

Länge	65,00 mm
Breite	36,00 mm
Anwendung	Gerätebecher
Anzahl der einfachen Öffnungen	1
Anzahl der zweifachen Öffnungen	0
Anzahl der dreifachen Öffnungen	0
Anzahl der CEE-/Perilex-Öffnungen	0
Anzahl der quadratischen Öffnungen	0
Anzahl der runden Öffnungen	0
Anzahl der ovalen Öffnungen	0
Anzahl der einbaubaren Geräte	1
Befestigungsart	aufrastbar
Beschriftungsfeld	<input type="checkbox"/>
Blinddeckel	<input type="checkbox"/>
Geeignet für Beschriftungsfeld	<input type="checkbox"/>
Installationstechnik	sonstige