

Technisches Datenblatt

Montageplatte für Datentechnik Typ B

Art.-Nr. 7408804

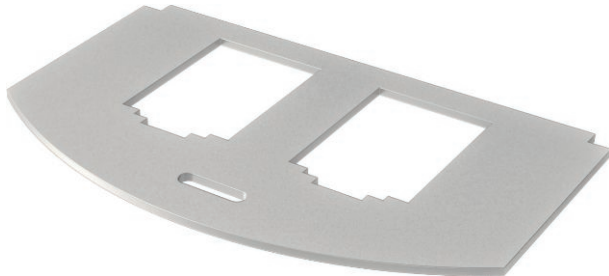

Montageplatte zur Aufnahme von zwei Daten-Anschlussmodulen folgender Typen BTR: E-DAT;
Dätwyler: MS und MS-N; Kerpen: VarioKeystone.
Abmessung einer Montageöffnung in mm: 19,35/21,55 x 14,85.



A2 Edelstahl, rostfrei 1.4301

Stammdaten

Art.-Nr.	7408804
Typ	MP R2 2B
Bezeichnung 1	Montageplatte für GES R2
Bezeichnung 2	für 2x Typ B
Werkstoff	Edelstahl, rostfrei Werkstoff 1.4301
Werkstoff Kürzel	A2
Kleinste Verkaufseinheit	1,00 Stück
Gewicht	1,94 kg/100 St.

Technische Daten

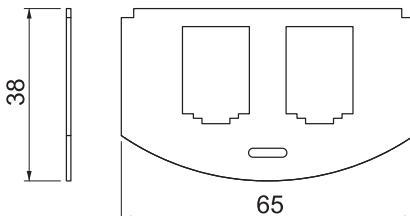

Länge	65,00 mm
Breite	36,00 mm
Anwendung	Gerätebecher
Anzahl der einfachen Öffnungen	2,00
Anzahl der zweifachen Öffnungen	0,00
Anzahl der dreifachen Öffnungen	0,00
Anzahl der CEE-/Perilex-Öffnungen	0,00
Anzahl der quadratischen Öffnungen	0,00
Anzahl der runden Öffnungen	0,00
Anzahl der ovalen Öffnungen	0,00
Anzahl der einbaubaren Geräte	2,00
Befestigungsart	aufrastbar
Beschriftungsfeld	<input type="checkbox"/>
Blinddeckel	<input type="checkbox"/>
Geeignet für Beschriftungsfeld	<input type="checkbox"/>
Installationstechnik	sonstige