

Technisches Datenblatt

Montageplatte 2 x Datenbuchse Typ C für System 55

Art.-Nr. 7408705

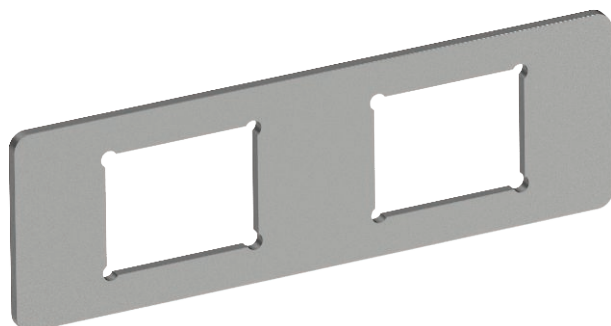

Montageplatte zur Aufnahme von zwei Anschlussbuchsen der Datentechnik folgender Typen:
Brand-Rex: geschirmtes Modul; EKU: E-Stone Modul; Dätwyler: KS-T, MS-K und KU-T Modul; R&M:
Snap-In und Keystone Modul; Rutenbeck: UM und UMflex Modul; SETEC: MKJ, UKJ und XKJ
Modul; Siemon TERA; Telegärtner: AMJ und UMJ Modul.
Abmessung einer Montageöffnung in mm: 19,30 x 14,80.



VA Edelstahl, rostfrei 1.4301

Stammdaten

Art.-Nr.	7408705
Typ	MPMT45 2C
Bezeichnung 1	Montageplatte
Bezeichnung 2	mit 2 x Lochbild Typ C
Dimension	77x24x1,5
Werkstoff	Edelstahl, rostfrei Werkstoff 1.4301
Werkstoff Kürzel	A2
Kleinste VK-Einheit (VG)	1 Stück
Gewicht	1,44 kg/100 St.

Technische Daten

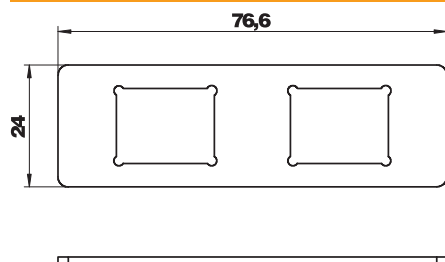

Befestigungsart	rasten
Beschriftungsfeld	<input type="checkbox"/>
Bodenbelagsschutzrahmen	<input type="checkbox"/>
Bodenblech	<input type="checkbox"/>
Bodenbündig versenkbar	<input type="checkbox"/>
Dichtungseinbaumöglichkeit	<input type="checkbox"/>
Einbauöffnung für Aufflurtank	<input type="checkbox"/>
Entkoppelbar	<input type="checkbox"/>
Geeignet für estrichbündigen geschlossenen Unterflurkanal	<input checked="" type="checkbox"/>
Geeignet für estrichüberdeckten Unterflurkanal	<input checked="" type="checkbox"/>
Geeignet für Doppelbodeneinbau	<input checked="" type="checkbox"/>
Geeignet für Hohlbodeneinbau	<input checked="" type="checkbox"/>
Geeignet für Unterflurkanal	<input checked="" type="checkbox"/>
Mit Bodenbelagsaussparung	<input type="checkbox"/>
Schwerlastausführung	<input type="checkbox"/>
Zugentlastungsmöglichkeit	<input checked="" type="checkbox"/>