

Technisches Datenblatt

Verdrahtungskanäle BE-DIN 100,
Kanalbreite 62,5
Art.-Nr. 6132394



Verdrahtungskanal zur waagerechten und senkrechten Verlegung im Schaltschrank.

Direkte Wandmontage mit doppelseitigem Klebeband oder über die integrierte Bodenlochung. Schwer entflammbar und selbstverlöschend nach Entzug einer einwirkenden Flamme. Die Stege im Kanalunterteil können werkzeuglos ausgebrochen werden.

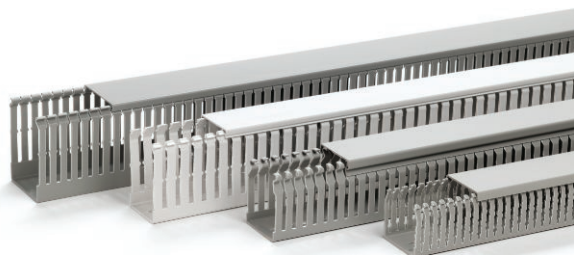

PVC Polyvinylchlorid

Produkttext Normen	Geprüft nach DIN EN 50085-2-3.
Produkttext Lieferumfang	Unter- und Oberteil im Set.

Stammdaten

Art.-Nr.	6132394
Typ	BEDIN 10062 sgr
Bezeichnung 1	Verdrahtungskanal
Bezeichnung 2	BE DIN Set 100x62,5 7030
Farbe	steingrau
RAL-Nummer	7030
Werkstoff	Polyvinylchlorid
Werkstoff Kürzel	PVC
Kleinste VK-Einheit (VG)	2 m
Gewicht	80,00 kg/100 m

Technische Daten

Länge	2.000,00 mm
Breite	63,00 mm
Höhe	100,00 mm
Durchmesser	0,00 mm
Ausführung der Seitenwand	geschlitzt
Befestigungsart	Bodenlochung
Flexibel	<input type="checkbox"/>
Kriechstromfest	<input checked="" type="checkbox"/>
Mit Oberteil	<input checked="" type="checkbox"/>
Nutzquerschnitt	5.245,00 mm ²
Halogenfrei	<input type="checkbox"/>
Schlitzabstand	10,00 mm
Schlitzbreite	5,50 mm
selbstverlöschend	<input checked="" type="checkbox"/>