

Technisches Datenblatt

Endstück, für Kanal Typ WDK 25040

Art.-Nr. 6162541

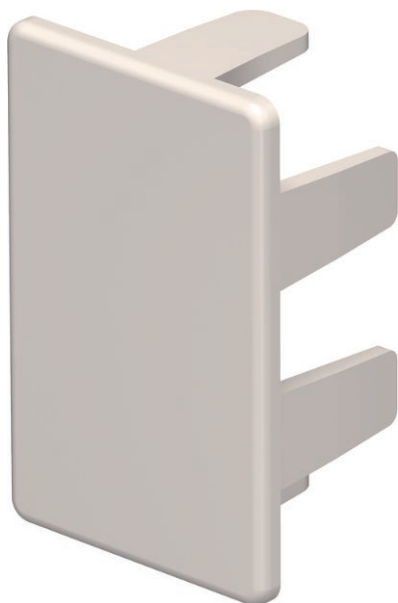

Endstück zum Verschließen der WDK-Kanäle.



PVC Polyvinylchlorid

Produktbeschreibung

Produktzusatztext 1	Die Endstücke werden auf den WDK-Kanal aufgedrückt und durch eine Federwirkung gehalten.
---------------------	--

Stammdaten

Art.-Nr.	6162541
Typ	WDK HE25040CW
Bezeichnung 1	Endstück
Dimension	25x40mm
Farbe	cremeweiß
RAL-Nummer	9001
Werkstoff	Polyvinylchlorid
Werkstoff Kürzel	PVC
Kleinste Verkaufseinheit	10,00 Stück
Gewicht	0,40 kg/100 St.

Technische Daten

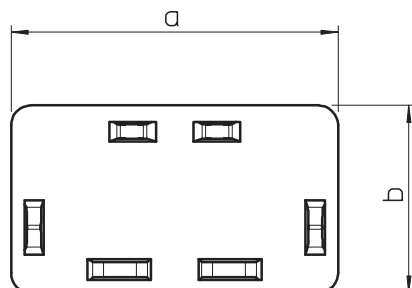

Länge	17,00 mm
Breite	40,00 mm
Höhe	25,00 mm
Maß a	40,00 mm
Maß b	25,00 mm
Maß H	40,00 mm
Ausführung	links/rechts
Befestigungsart	aufrastbar
für Kanal-Abmessung	25 x 40
Geeignet für Funktionserhalt	<input type="checkbox"/>
Halogenfrei	<input type="checkbox"/>
Kanaltiefe	25,00 mm
Schutzfolie	<input type="checkbox"/>
selbstverlöschend	<input checked="" type="checkbox"/>