

Technisches Datenblatt

Endstück, für Kanal Typ WDK 25025

Art.-Nr. 6158730

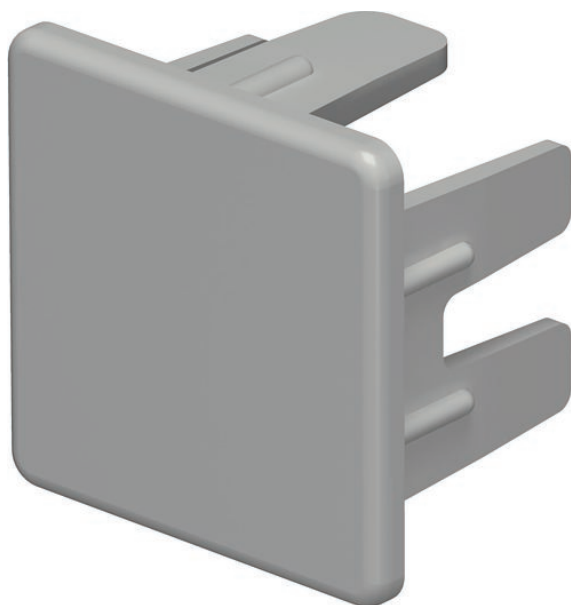

Endstück zum Verschließen der WDK-Kanäle.

PVC Polyvinylchlorid

Produktbeschreibung

Produktzusatztext 1	Die Endstücke werden auf den WDK-Kanal aufgedrückt und durch eine Federwirkung gehalten.
---------------------	--

Stammdaten

Art.-Nr.	6158730
Typ	WDK HE25025GR
Bezeichnung 1	Endstück
Dimension	25x25mm
Farbe	steingrau
RAL-Nummer	7030
Werkstoff	Polyvinylchlorid
Werkstoff Kürzel	PVC
Kleinste Verkaufseinheit	10,00 Stück
Gewicht	0,30 kg/100 St.

Technische Daten

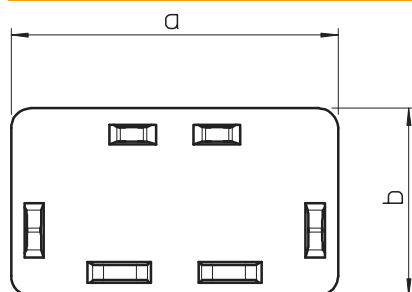

Länge	17,00 mm
Breite	25,00 mm
Höhe	25,00 mm
Maß a	25,00 mm
Maß b	25,00 mm
Maß H	25,00 mm
Ausführung	links/rechts
Befestigungsart	aufrastbar
für Kanal-Abmessung	25 x 25
Geeignet für Funktionserhalt	<input type="checkbox"/>
Halogenfrei	<input type="checkbox"/>
Kanaltiefe	25,00 mm
Schutzfolie	<input type="checkbox"/>
selbstverlöschend	<input checked="" type="checkbox"/>