

Technisches Datenblatt

Minikanal mit Klebefolie und Scharnieroberteil MD12

Art.-Nr. 6150284

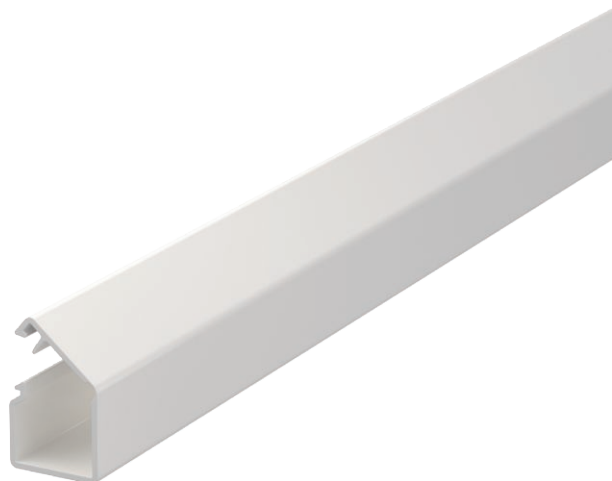

Minikanal mit Klebefolie und Scharnieroberteil.

Durch das Abziehen der Folie auf dem Boden, können die WDK-Kanäle direkt an die Wand geklebt werden.



PVC Polyvinylchlorid

Stammdaten

| | |
|--------------------------|--------------------------|
| Art.-Nr. | 6150284 |
| Typ | WDKMD12RW |
| Bezeichnung 1 | Minikanal mit Klebefolie |
| Bezeichnung 2 | und Scharnieroberteil |
| Dimension | 12x12x2000 |
| Farbe | reinweiß |
| RAL-Nummer | 9010 |
| Werkstoff | Polyvinylchlorid |
| Werkstoff Kürzel | PVC |
| Kleinste VK-Einheit (VG) | 2 m |
| Gewicht | 7,00 kg/100 m |

Technische Daten

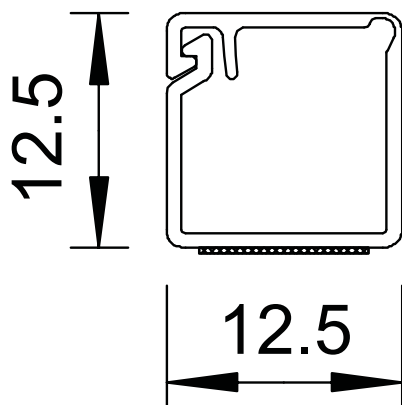

| | |
|----------------------------------|--------------------------|
| Länge | 2.000,00 mm |
| Breite | 12,50 mm |
| Höhe | 12,50 mm |
| Anzahl der festen Trennwände | 0 |
| Anzahl der steckbaren Trennwände | 0 |
| Ausführung Deckel | mit Filmscharnier |
| Befestigungsart | selbstklebend |
| Halogenfrei | <input type="checkbox"/> |
| Kabelhalteklammer | <input type="checkbox"/> |
| Kanalverbinder | <input type="checkbox"/> |
| Schutzfolie | <input type="checkbox"/> |