

Technisches Datenblatt

Kanal, Typ WDK 60150

Art.-Nr. 6027156

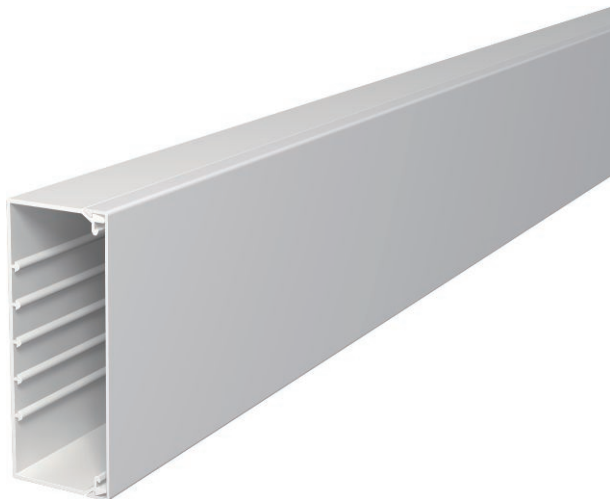

Kanaloberteil und -unterteil mit Bodenlochung.



PVC Polyvinylchlorid

| | |
|---------------------|---|
| Produktzusatztext 1 | 4 Oberteilkammern inklusive |
| Produktzusatztext 2 | Deckelklammer auf der ganzen Kanallänge verschiebbar |
| Produktzusatztext 3 | Der Geräteeinbau ist mit der der Gerätedose Typ 2390 möglich. |

Stammdaten

| | |
|--------------------------|-----------------------|
| Art.-Nr. | 6027156 |
| Typ | WDK60150LGR |
| Bezeichnung 1 | Wand- und Deckenkanal |
| Bezeichnung 2 | mit Bodenlochung |
| Dimension | 60x150x2000 |
| Farbe | lichtgrau |
| RAL-Nummer | 7.035,00 |
| Werkstoff | Polyvinylchlorid |
| Werkstoff Kürzel | PVC |
| Kleinste Verkaufseinheit | 8,00 m |
| Gewicht | 175,00 kg/100 m |

Technische Daten

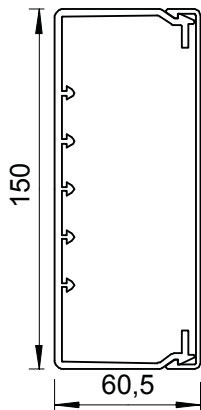

| | |
|--|-------------------------------------|
| Länge | 2.000,00 mm |
| Breite | 150,00 mm |
| Höhe | 60,00 mm |
| Abmessung BxH | 150x60 mm |
| Anzahl der Leitungen NYM 3 x 1,5 mm ² Ø 10,5 mm (ohne Dose) | 40 |
| Anzahl der Leitungen NYM 3 x 2,5 mm ² Ø 11,5 mm (ohne Dose) | 33 |
| Anzahl der Leitungen NYM 5 x 1,5 mm ² Ø 12,0 mm (ohne Dose) | 31 |
| Anzahl der festen Trennwände | 0,00 |
| Anzahl der steckbaren Trennwände | 2,00 |
| Ausführung Deckel | lose |
| Befestigungsart | Bodenlochung |
| Halogenfrei | <input checked="" type="checkbox"/> |
| Kabelhalteklammer | <input checked="" type="checkbox"/> |
| Kanalverbinder | <input checked="" type="checkbox"/> |
| Nutzquerschnitt | 7.002,00 cm ² |
| Schutzfolie | <input checked="" type="checkbox"/> |