

# Technisches Datenblatt

## Kanal, Typ WDK 60150

Art.-Nr. 6021883

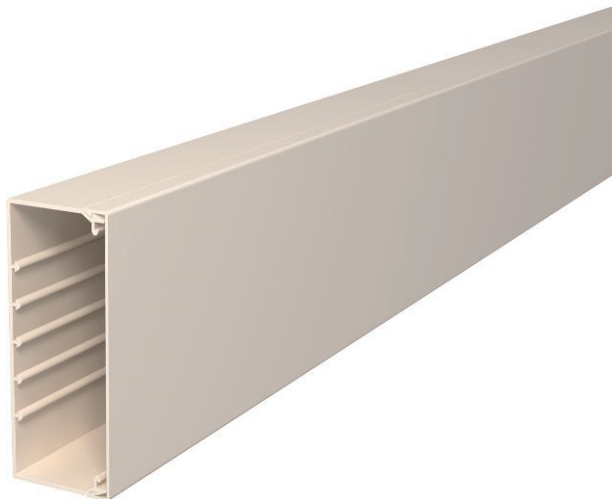

Kanaloberteil und -unterteil mit Bodenlochung.



**PVC** Polyvinylchlorid

Produktzusatztext 1	4 Oberteilklammern inklusive
Produktzusatztext 2	Deckelklammer auf der ganzen Kanallänge verschiebbar
Produktzusatztext 3	Der Geräteeinbau ist mit der der Gerätedose Typ 2390 möglich.

### Stammdaten

Art.-Nr.	6021883
Typ	WDK60150CW
Bezeichnung 1	Wand- und Deckenkanal
Bezeichnung 2	mit Bodenlochung
Dimension	60x150x2000
Farbe	cremeweiß
RAL-Nummer	9.001,00
Werkstoff	Polyvinylchlorid
Werkstoff Kürzel	PVC
Kleinste Verkaufseinheit	8,00 m
Gewicht	175,00 kg/100 m

### Technische Daten

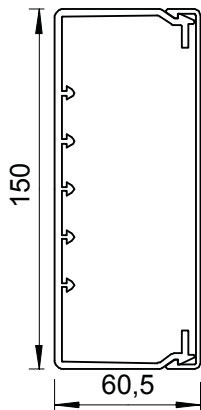

Länge	2.000,00 mm
Breite	150,00 mm
Höhe	60,00 mm
Abmessung BxH	150x60 mm
Anzahl der Leitungen NYM 3 x 1,5 mm <sup>2</sup> Ø 10,5 mm (ohne Dose)	40
Anzahl der Leitungen NYM 3 x 2,5 mm <sup>2</sup> Ø 11,5 mm (ohne Dose)	33
Anzahl der Leitungen NYM 5 x 1,5 mm <sup>2</sup> Ø 12,0 mm (ohne Dose)	31
Anzahl der festen Trennwände	0,00
Anzahl der steckbaren Trennwände	2,00
Ausführung Deckel	lose
Befestigungsart	Bodenlochung
Halogenfrei	<input checked="" type="checkbox"/>
Kabelhalteklammer	<input checked="" type="checkbox"/>
Kanalverbinder	<input checked="" type="checkbox"/>
Nutzquerschnitt	7.002,00 cm <sup>2</sup>
Schutzfolie	<input checked="" type="checkbox"/>