

Technisches Datenblatt

Kanal, Typ WDK 40060

Art.-Nr. 6027024

OBO
BETTERMANN

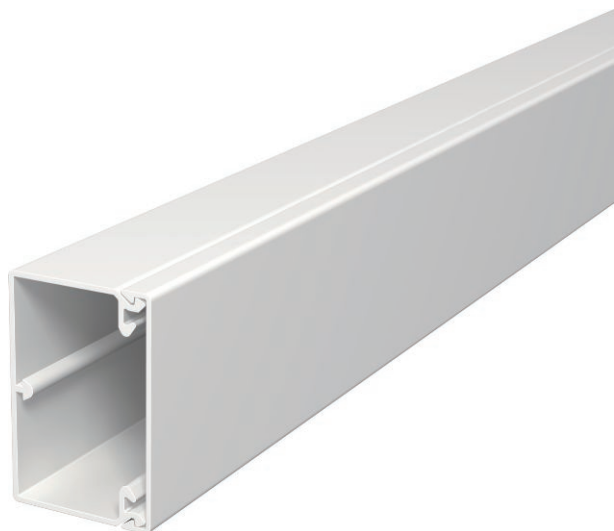

Kanaloberteil und -unterteil mit Bodenlochung.



PVC Polyvinylchlorid

Produktzusatztext 1	4 Oberteilklammern inklusive
Produktzusatztext 2	Deckelklammer auf der ganzen Kanallänge verschiebbar
Produktzusatztext 3	Kanaloberteil und -unterteil mit Bodenlochung

Stammdaten

Art.-Nr.	6027024
Typ	WDK40060LGR
Bezeichnung 1	Wand- und Deckenkanal
Bezeichnung 2	mit Bodenlochung
Dimension	40x60x2000
Farbe	lichtgrau
RAL-Nummer	7035
Werkstoff	Polyvinylchlorid
Werkstoff Kürzel	PVC
Kleinste Verkaufseinheit	24,00 m
Gewicht	56,20 kg/100 m

Technische Daten

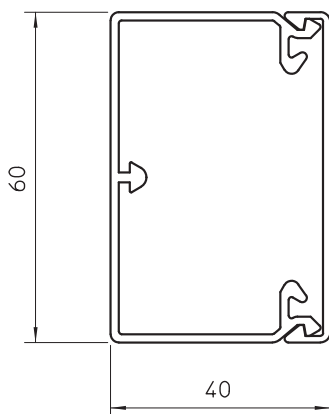

Länge	2.000,00 mm
Breite	60,00 mm
Höhe	40,00 mm
Anzahl der Leitungen NYM 3 x 1,5 mm ² Ø 10,5 mm (ohne Dose)	10
Anzahl der Leitungen NYM 3 x 2,5 mm ² Ø 11,5 mm (ohne Dose)	8
Anzahl der Leitungen NYM 5 x 1,5 mm ² Ø 12,0 mm (ohne Dose)	7
Anzahl der festen Trennwände	0,00
Anzahl der steckbaren Trennwände	1,00
Ausführung Deckel	lose
Befestigungsart	Bodenlochung
Halogenfrei	<input type="checkbox"/>
Kabelhalteklammer	<input checked="" type="checkbox"/>
Kanalverbinder	<input type="checkbox"/>
Nutzquerschnitt	1.775,00 cm ²
Schutzfolie	<input type="checkbox"/>