

Technisches Datenblatt

Geräteeinbaukanal Rapid 80, Kanalbreite 170,
Kanalhöhe 90, asymmetrisch
Art.-Nr. 6277900

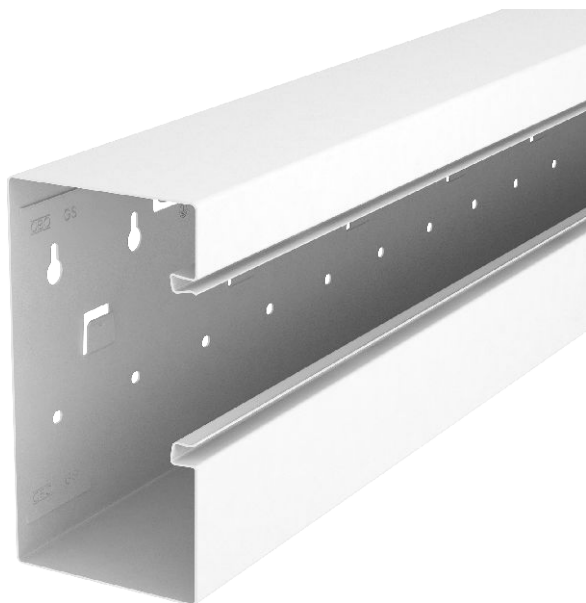

GS Geräteeinbaukanal zur Montage auf der Wand oder an Befestigungskonsolen. Der GS Geräteeinbaukanal verfügt über selbstkontaktierende Rastlaschen zur Aufnahme einer Trennwand aus Stahlblech. Der Potentialausgleich zwischen den Kanalunterteilen erfolgt über die Kupplung. Zwischen Oberteil und Unterteil wird die Schutzmaßnahme und der Potentialausgleich durch die patentierte, selbstkontaktierende Kanalabdeckung gewährleistet. Die Systemöffnung beträgt real 76,5 mm. Das Oberteil muss separat bestellt werden.

Überlängen bis 3000 mm von Kanalunterteilen und -oberteilen sowie andere RAL-Farben können auf Anfrage realisiert werden. Die Sichtflächen der lackierten Geräteeinbaukanäle sind foliert.



St Stahl

Stammdaten

| | |
|--------------------------|-------------------|
| Art.-Nr. | 6277900 |
| Typ | GS-A90170RW |
| Bezeichnung 1 | Geräteeinbaukanal |
| Bezeichnung 2 | asymmetrisch |
| Dimension | 90x170x2000 |
| Farbe | reinweiß |
| RAL-Nummer | 9010 |
| Werkstoff | Stahl |
| Werkstoff Kürzel | St |
| Kleinste VK-Einheit (VG) | 2 m |
| Gewicht | 384,00 kg/100 m |

Technische Daten

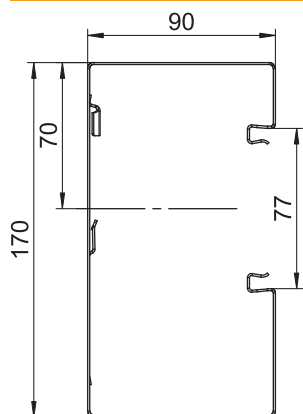

| | |
|----------------------------------|-------------------------------------|
| Länge | 2.000,00 mm |
| Breite | 170,00 mm |
| Höhe | 90,00 mm |
| Anzahl der Oberteile | 1 |
| Anzahl der steckbaren Trennwände | 1 |
| Ausführung Rückwand (Innenseite) | mit Rastnasen |
| Bauform rechteckig | <input checked="" type="checkbox"/> |
| Befestigungsart | schraubbar |
| Bodenlochung | mit Bodenlochung |
| Halogenfrei | <input checked="" type="checkbox"/> |
| Kabelhalteklammer | <input type="checkbox"/> |
| Kanalhöhe | 90,00 mm |
| Kanalhöhe | 170,00 mm |
| Kanalverbinder | <input type="checkbox"/> |
| Montageart der Oberteile | innenliegend |
| Montagelochung im Boden | <input checked="" type="checkbox"/> |
| Nutzquerschnitt | 134,50 cm ² |
| Nutzquerschnitt | 13.450,00 mm ² |
| Oberteilbreite | 76,5 mm |

Technisches Datenblatt

Geräteeinbaukanal Rapid 80, Kanalbreite 170,
Kanalhöhe 90, asymmetrisch
Art.-Nr. 6277900



Technische Daten

| | |
|-----------------------|-------------------------------------|
| Oberteilbreite 2 | 0,00 mm |
| Oberteilbreite 3 | 0,00 mm |
| Oberteil mitgeliefert | <input type="checkbox"/> |
| Schutzfolie | <input checked="" type="checkbox"/> |
| Symmetrisch | <input type="checkbox"/> |