

Technisches Datenblatt

Deckenblende für ISSDM45F

Art.-Nr. 6290382

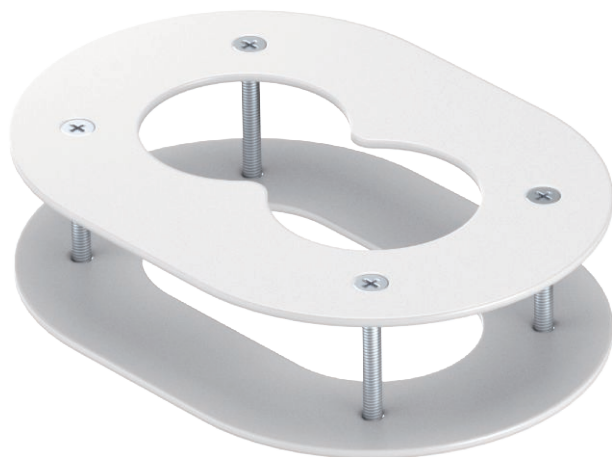

Deckenabschlussblende zum sauberen Abschluss der Durchführung der flexiblen Schläuche durch die Decke.



St Stahl

Stammdaten

| | |
|--------------------------|------------------|
| Art.-Nr. | 6290382 |
| Typ | DAB-2F |
| Bezeichnung 1 | Deckenblende |
| Bezeichnung 2 | für 2 Schläuche |
| Dimension | 140x100x40 |
| Farbe | reinweiß |
| RAL-Nummer | 9010 |
| Werkstoff | Stahl |
| Werkstoff Kürzel | St |
| Kleinste VK-Einheit (VG) | 1 Stück |
| Gewicht | 27,10 kg/100 St. |

Technische Daten

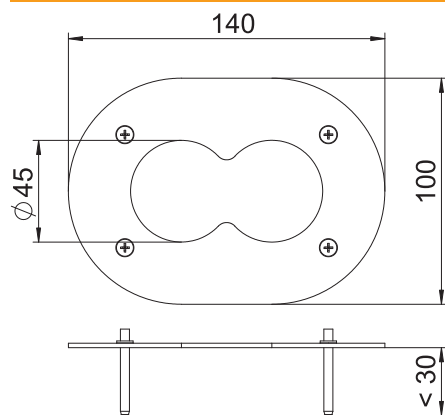

| | |
|------------------|-------------------------------------|
| Art des Zubehörs | Rosette |
| Halogenfrei | <input checked="" type="checkbox"/> |