Technisches Datenblatt

Längsverbinder 50

Art.-Nr. 6066615

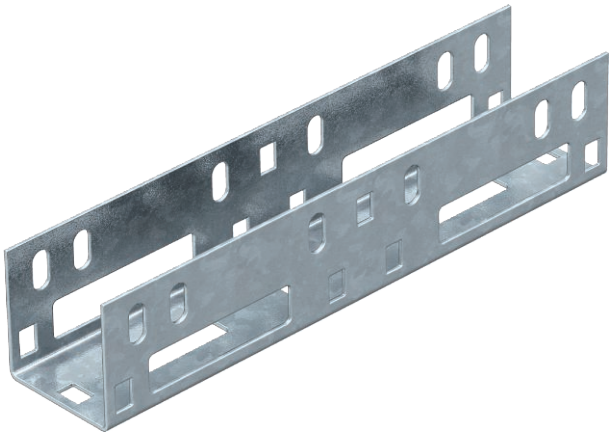

Längsverbinder zur Verbindung von Leuchtenträgerrinnen und AZ-Kleinkanälen.

Mit 2 Längs- und Winkelverbindern kann zusätzlich ein Gelenkverbinder hergestellt werden.

St	Stahl
FS	bandverzinkt

Stammdaten

Art.-Nr.	6066615
Typ	VF AZK 50 FS
Bezeichnung 1	Längsverbinder
Bezeichnung 2	Innenverbinder, für AZ-Kanal
Dimension	45x45x220
Werkstoff	Stahl
Werkstoff Kürzel	St
Oberfläche	bandverzinkt
Oberfläche nach DIN	DIN EN 10346
Oberfläche Kürzel	FS
Kleinste VK-Einheit (VG)	25 Stück
Gewicht	27,10 kg/100 St.

Technische Daten

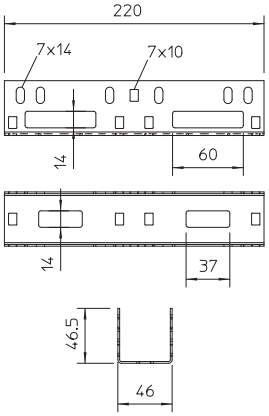

Breite	45,00 mm
Höhe	45,00 mm
Seitenhöhe	45,00 mm
Abmessung	45x45x220 mm
Ausführung	Längsverbinder
Blechstärke	1,50 mm
Geeignet für Kabelrinne	☑
Geeignet für Gitterrinne	☐
Geeignet für Kabelleiter	☐
Gelenkverbinder horizontal	☐
Gelenkverbinder vertikal	☐
Rostfreier Stahl, gebeizt	☐
Verbindungsart	Schraubverbinder