

# Technisches Datenblatt

## TP-Wand- und Deckenbügel

Art.-Nr. 6365989



TP-Wand- und Deckenbügel mit Klemmlaschen für die schraubenlose Gitterrinnenbefestigung.



**A2** Edelstahl, rostfrei  
**2B** blank, nachbehandelt

Produktzusatztext Hinweis Wird der Bügel direkt an Wand oder Decke befestigt, ist aus Stabilitätsgründen immer das Distanzstück Typ DS 4 einzusetzen.  
Max. Seitenhöhe des Kabeltrag-Systems 60 mm.

### Stammdaten

Art.-Nr.	6365989
Typ	TPDG 145 A2
Bezeichnung 1	Wand- und Deckenbügel
Bezeichnung 2	für Gitterrinne
Dimension	B145mm
Werkstoff	Edelstahl, rostfrei Werkstoff A2
Werkstoff Kürzel	A2
Oberfläche	blank, nachbehandelt
Oberfläche Kürzel	2B
Kleinste Verkaufseinheit	6,00 Stück
Gewicht	52,00 kg/100 St.

### Technische Daten

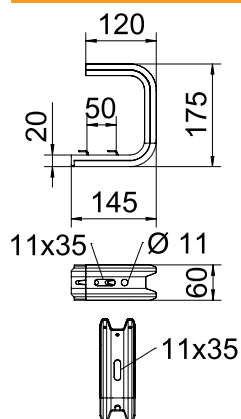

Breite	145,00 mm
Maß B	145,00 mm
Maß H	175,00 mm
Ausführung	Abhängebügel (C-Bügel)
F in Decke	1,30 kN
F in kN Wand	1,40 kN
für Breite	100,00 - 100,00 mm
Geeignet für Rinnen-/Leiterbreite	100,00 mm
Geeignet für Funktionserhalt	<input type="checkbox"/>
Geeignet für Kabelrinne	<input type="checkbox"/>
Geeignet für Kabelleiter	<input type="checkbox"/>
Geeignet für Gitterrinne	<input checked="" type="checkbox"/>

### zul. Belastung:

Dübel zul. F 1,65 | 1,65 kN

# Technisches Datenblatt

## TP-Wand- und Deckenbügel

Art.-Nr. 6365989



### Technische Daten

#### zul. Belastung:

Dübel zul. F 3,57	3,57 kN
-------------------	---------

# Technisches Datenblatt

TP-Wand- und Deckenbügel

Art.-Nr. 6365989



## Technische Daten

zul. Belastung:

# Technisches Datenblatt

TP-Wand- und Deckenbügel

Art.-Nr. 6365989



Technische Daten

zul. Belastung: