Technisches Datenblatt

Kabelrinne SKS-Magic® 60 ungelocht

Art.-Nr. 6059698

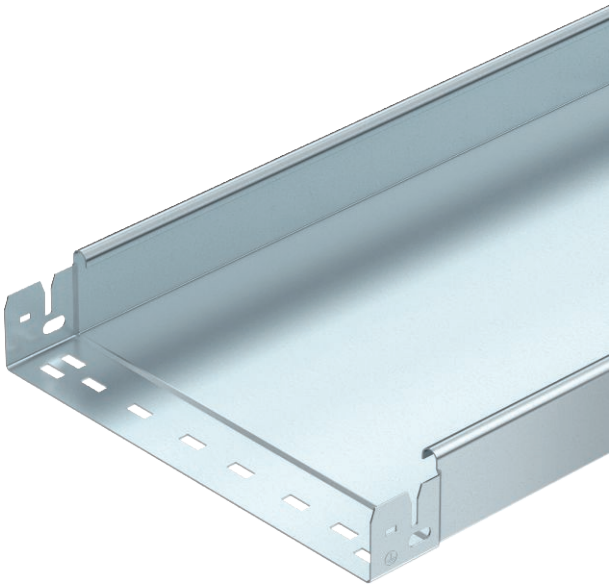

Ungelochte Kabelrinne mit integriertem Schnellbefestigungssystem. Die Nutzlänge der Kabelrinne beträgt 3.000 mm.

Der durchgängige Potentialausgleich ist ohne Zusatzbauteile gewährleistet.

St	Stahl
FS	bandverzinkt

Stammdaten

Art.-Nr.	6059698
Typ	SKSMU 650 FS
Bezeichnung 1	Kabelrinne SKSMU
Bezeichnung 2	ungelocht, Schnellverbindung
Hersteller	OBO
Dimension	60x500x3050
Werkstoff	Stahl
Werkstoff Kürzel	St
Oberfläche	bandverzinkt
Oberfläche nach DIN	DIN EN 10346
Oberfläche Kürzel	FS
Kleinste VK-Einheit (VG)	3 m
Gewicht	757,70 kg/100 m

Technische Daten

Nutzquerschnitt	29.800,00 mm²
Nutzquerschnitt	298,00 cm²
Geeignet für Funktionserhalt	☐
Ausführung Verbinder	integrierter Verbinder
Mit Oberteil	☐
Montagelochung im Boden	☐
NATO Lochbild	☐
Rostfreier Stahl, gebeizt	☐
Seitenlochung	☐
Weitspann-Ausführung	☐

Technisches Datenblatt

Kabelrinne SKS-Magic® 60 ungelocht

Art.-Nr. 6059698

Technische Daten

Abmessungen

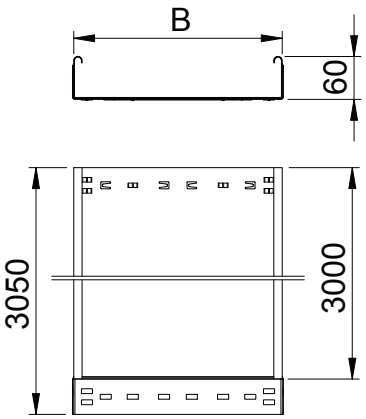

Länge	3.050,00 mm
Breite	500,00 mm
Höhe	60,00 mm
Seitenhöhe	60,00 mm
Maß B	500,00 mm
Blechstärke	1,50 mm

zul. Belastung:

Stützabstand 1,5m	2,60 kN/m
Stützabstand 2,0m	1,90 kN/m
Stützabstand 2,5m	1,10 kN/m
Stützabstand 3,0m	0,55 kN/m

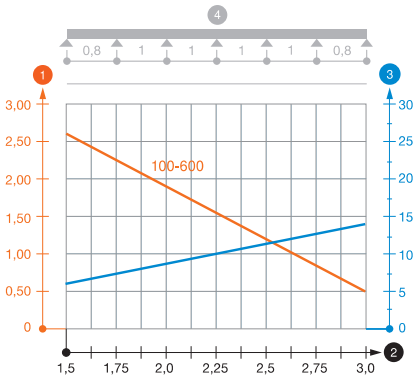

Belastungsdiagramm Kabelrinne Typ SKSMU 60

1. Zulässige Kabelrinnen-/-leiterbelastung in kN/m ohne Mannlast
2. Stützweite in m
3. Holmdurchbiegung in mm bei zulässig kN/m
4. Belastungsschema beim Prüfverfahren

— Belastungskurve mit Kabelrinne/-leiterbreite in mm

— Holmdurchbiegungskurve je nach Stützweite