Technisches Datenblatt

Anbau-Abzweigstück 110

Art.-Nr. 7002734

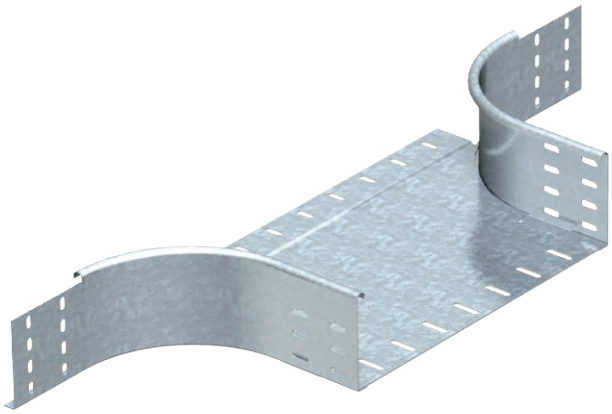

Anbau-Abzweigstück für den horizontalen und vertikalen Einsatz. Für alle Kabelrinnentypen mit der Seitenhöhe 110 mm.

Befestigungsmaterialien sind separat zu bestellen.

St	Stahl
FS	bandverzinkt

Stammdaten

Art.-Nr.	7002734
Typ	RAA 155 FS
Bezeichnung 1	Anbau-Abzweigstück
Bezeichnung 2	runde Ausführung
Dimension	110x550
Werkstoff	Stahl
Werkstoff Kürzel	St
Oberfläche	bandverzinkt
Oberfläche nach DIN	DIN EN 10346
Oberfläche Kürzel	FS
Kleinste VK-Einheit (VG)	1 Stück
Gewicht	300,00 kg/100 St.

Technische Daten

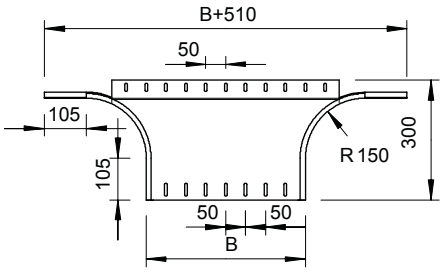

Breite	550,00 mm
Seitenhöhe	110,00 mm
Maß B	550,00 mm
Maß R	50,00 mm
Ausführung Verbinder	ohne Verbinder
Abmessung	1060 x 300 x 110 mm
Geeignet für Funktionserhalt	☐
Holmstärke	1,25 mm
Materialstärke Bodenblech	1,50 mm
NATO Lochbild	☐
Rostfreier Stahl, gebeizt	☐
Weitspann-Ausführung	☐