

Technisches Datenblatt

Kabelrinne MKS-Magic® 85

Art.-Nr. 6059097

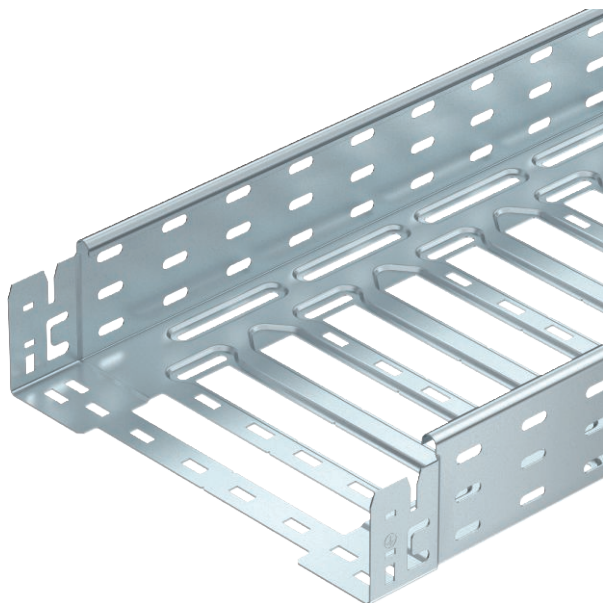

Kabelrinne mit integriertem Schnellbefestigungssystem. Die Nutzlänge der Kabelrinne beträgt 3.000 mm.

Die Kabelrinne verfügt über eine durchgängige Seitenlochung von 7 x 20 mm für die Installation zusätzlicher Verbindungs- und Montagebauteile.

Ab Kabelinnenbreite 200 mm mit 30% Lochanteil, nach VdS Richtlinie 2092 zum Einsatz unter Sprinkleranlagen geeignet.

Der durchgängige Potentialausgleich ist ohne Zusatzbauteile gewährleistet.



| | |
|-----------|--------------------|
| St | Stahl |
| FT | tauchfeuerverzinkt |

Stammdaten

| | |
|--------------------------|--------------------------------|
| Art.-Nr. | 6059097 |
| Typ | MKSM 810 FT |
| Bezeichnung 1 | Kabelrinne MKSM |
| Bezeichnung 2 | gelocht, mit Schnellverbindung |
| Hersteller | OBO |
| Dimension | 85x100x3050 |
| Werkstoff | Stahl |
| Werkstoff Kürzel | St |
| Oberfläche | tauchfeuerverzinkt |
| Oberfläche nach DIN | DIN EN ISO 1461 |
| Oberfläche Kürzel | FT |
| Kleinste VK-Einheit (VG) | 3 m |
| Gewicht | 218,03 kg/100 m |

Technische Daten

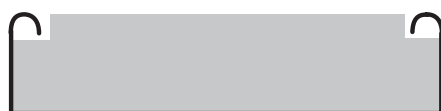

| | |
|------------------------------|-------------------------------------|
| Nutzquerschnitt | 8.300,00 mm ² |
| Nutzquerschnitt | 83,00 cm ² |
| Geeignet für Funktionserhalt | <input type="checkbox"/> |
| Ausführung Verbinder | integrierter Verbinder |
| Mit Oberteil | <input type="checkbox"/> |
| Montagelochung im Boden | <input checked="" type="checkbox"/> |
| NATO Lochbild | <input type="checkbox"/> |
| Rostfreier Stahl, gebeizt | <input type="checkbox"/> |
| Seitenlochung | <input checked="" type="checkbox"/> |
| Weitspann-Ausführung | <input type="checkbox"/> |

Technisches Datenblatt

Kabelrinne MKS-Magic® 85

Art.-Nr. 6059097



Technische Daten

Abmessungen

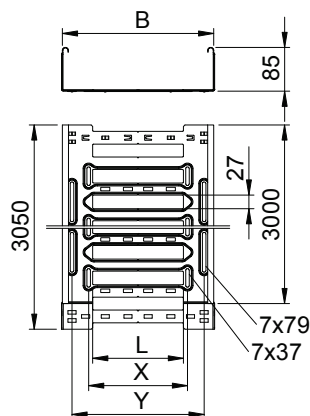

| | |
|-------------|-------------|
| Länge | 3.050,00 mm |
| Breite | 100,00 mm |
| Höhe | 85,00 mm |
| Seitenhöhe | 85,00 mm |
| Maß B | 100,00 mm |
| Maß L | 30,00 mm |
| Maß y | 62,00 mm |
| Blechstärke | 1,00 mm |

zul. Belastung:

| | |
|-------------------|-----------|
| Stützabstand 1,5m | 1,70 kN/m |
| Stützabstand 2,0m | 1,35 kN/m |
| Stützabstand 2,5m | 1,00 kN/m |

Belastungsdiagramm Kabelrinne Typ MKSM 85

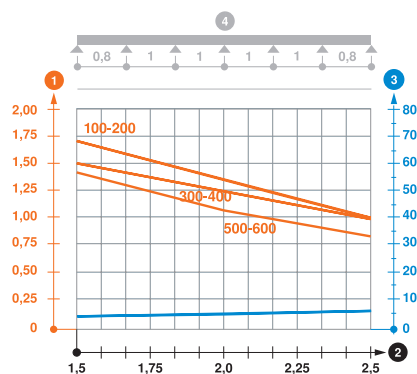

- 1 Zulässige Kabelrinnen-/leiterbelastung in kN/m ohne Mannlast
- 2 Stützweite in m
- 3 Holmdurchbiegung in mm bei zulässig kN/m
- 4 Belastungsschema beim Prüfverfahren
- Belastungskurve mit Kabelrinne-/leiterbreite in mm
- Holmdurchbiegungskurve je nach Stützweite