Technisches Datenblatt

T-Stück 60

Art.-Nr. 6225252

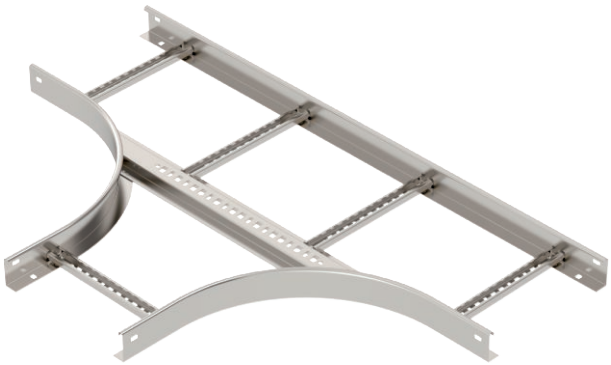

T-Stück, horizontal, mit geschweißter Sprosse für alle Kabelleitertypen mit der Seitenhöhe 60 mm.
Verbinder sind anteilig separat zu bestellen.

VA	Edelstahl, rostfrei 1.4301
2B	blank, nachbehandelt

Stammdaten

Art.-Nr.	6225252
Typ	LT 630 R3 A2
Bezeichnung 1	T-Stück
Bezeichnung 2	für Kabelleiter
Dimension	60x300
Werkstoff	Edelstahl, rostfrei Werkstoff 1.4301
Werkstoff Kürzel	A2
Oberfläche	blank, nachbehandelt
Oberfläche Kürzel	2B
Kleinste VK-Einheit (VG)	1 Stück
Gewicht	537,80 kg/100 St.

Technische Daten

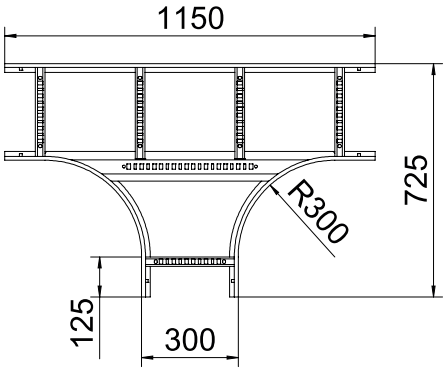

Breite	300,00 mm
Seitenhöhe	60,00 mm
Maß B	300,00 mm
Maß R	300,00 mm
Ausführung Verbinder	ohne Verbinder
Ausführung der Sprossen	Profil ungelocht
Ausführung des Seitenholms	flaches Profil
Bauform	Abgang symmetrisch
Geeignet für Funktionserhalt	☐
Holmstärke	1,50 mm
Rostfreier Stahl, gebeizt	☐
Weitspann-Ausführung	☐