

Technisches Datenblatt

Formteilverbinder Magic 85

Art.-Nr. 6065822

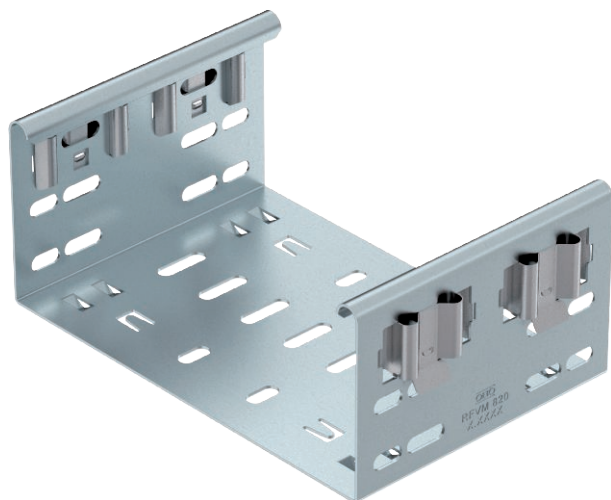

St Stahl

DD bandverzinkt Zink/Aluminium, Double Dip

Formteilverbinder-Magic zur direkten und schraubenlosen Verbindung von Magic-Formteilen mit der Seitenhöhe 85 mm.

Der Formteilverbinder ist mit vier Klammern ausgestattet und kann bei der einseitigen Bestückung von nur zwei Klammern auch zur direkten Verbindung mit einer geschnittenen Kabelrinne genutzt werden. Zur Verbindung einer geschnittenen Kabelrinne mit einem Formteil wird dann jeweils noch ein Längsverbinder-Set Magic benötigt.

Der Formteilverbinder ist für die Kabelrinnentypen MKSM, MKSMU, SKSM und SKSMU kompatibel.

Stammdaten

| | |
|--------------------------|---|
| Art.-Nr. | 6065822 |
| Typ | FVM 860 DD |
| Bezeichnung 1 | Formteilverbinder |
| Bezeichnung 2 | mit Schnellverbindung |
| Dimension | 85x600 |
| Werkstoff | Stahl |
| Werkstoff Kürzel | St |
| Oberfläche | bandverzinkt Zink/Aluminium, Double Dip |
| Oberfläche nach DIN | DIN EN 10346 |
| Oberfläche Kürzel | DD |
| Kleinste VK-Einheit (VG) | 1 Stück |
| Gewicht | 100,20 kg/100 St. |

Technische Daten

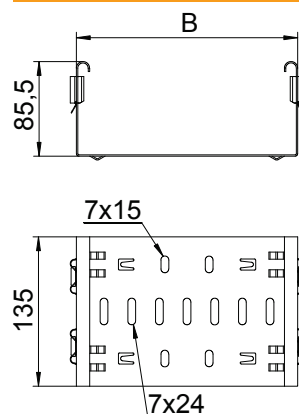

| | |
|----------------------------------|-------------------------------------|
| Länge | 135,00 mm |
| Breite | 600,00 mm |
| Höhe | 85,00 mm |
| Seitenhöhe | 85,00 mm |
| Maß B | 600,00 mm |
| Ausführung | Längsverbinder |
| Geeignet für Kabeltragsystemhöhe | 85,00 mm |
| Geeignet für Kabelrinne | <input checked="" type="checkbox"/> |
| Geeignet für Gitterrinne | <input type="checkbox"/> |
| Geeignet für Kabelleiter | <input type="checkbox"/> |
| Geeignet für Funktionserhalt | <input type="checkbox"/> |
| Gelenkverbinder horizontal | <input type="checkbox"/> |
| Gelenkverbinder vertikal | <input type="checkbox"/> |
| Rostfreier Stahl, gebeizt | <input type="checkbox"/> |
| Verbindungsart | schraubloser Verbinder |