Technisches Datenblatt

Deckel für T-Abzweigstück

Art.-Nr. 7128282

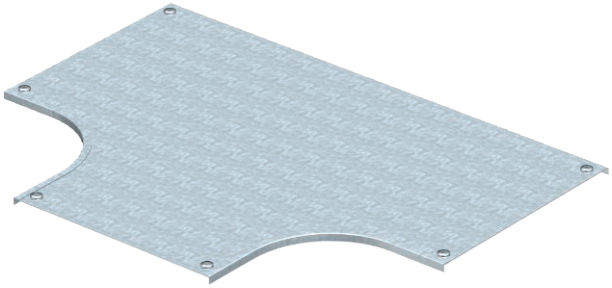

Deckel für T-Abzweigstück mit vormontierten Drehriegeln.

Der Deckel kann bei Formteilen in allen Seitenhöhen eingesetzt werden.

St	Stahl
FS	bandverzinkt

Stammdaten

Art.-Nr.	7128282
Typ	DFT 400 FS
Bezeichnung 1	Deckel T-Abzweigstück
Bezeichnung 2	mit Drehriegeln, für RT 400
Dimension	B400mm
Werkstoff	Stahl
Werkstoff Kürzel	St
Oberfläche	bandverzinkt
Oberfläche nach DIN	DIN EN 10346
Oberfläche Kürzel	FS
Kleinste VK-Einheit (VG)	1 Stück
Gewicht	505,00 kg/100 St.

Technische Daten

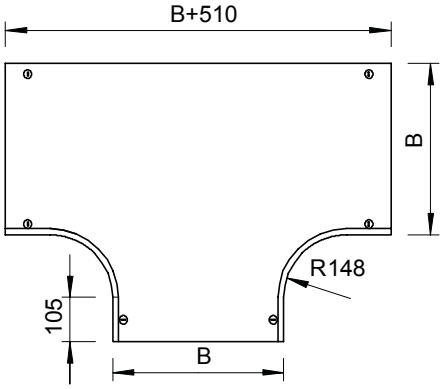

Breite	400,00 mm
Seitenhöhe	35,00 mm
Maß B	400,00 mm
Maß H	15,00 mm
Maß R	148,00 mm
Anzahl Drehriegel	6,00 St.
Befestigungsart	Drehriegel
Blechstärke	1,25 mm
Geeignet für Kabelrinne	☑
Geeignet für Kabelleiter	☑
Rostfreier Stahl, gebeizt	☐