Technisches Datenblatt

Deckel für Anbau-Abzweigstück

Art.-Nr. 7136944

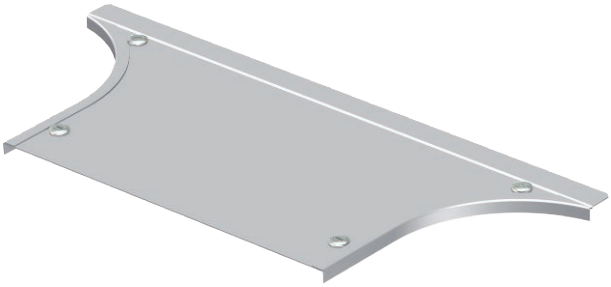

Deckel für Anbau-Abzweigstück mit vormontierten Drehriegeln.

Der Deckel kann bei Formteilen in allen Seitenhöhen eingesetzt werden.

VA	Edelstahl, rostfrei 1.4571
2B	blank, nachbehandelt

Stammdaten

Art.-Nr.	7136944
Typ	DFAA 500 A4
Bezeichnung 1	Deckel Anbau-Abzweigstück
Bezeichnung 2	mit Drehriegeln, für RAA 500
Dimension	B500mm
Werkstoff	Edelstahl, rostfrei Werkstoff 1.4571
Werkstoff Kürzel	A4
Oberfläche	blank, nachbehandelt
Oberfläche Kürzel	2B
Kleinste VK-Einheit (VG)	1 Stück
Gewicht	210,00 kg/100 St.

Technische Daten

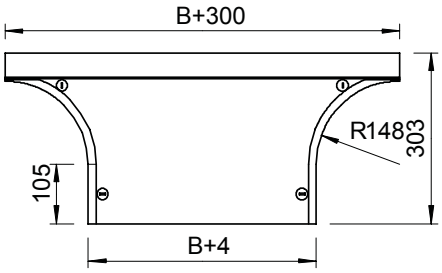

Breite	500,00 mm
Seitenhöhe	35,00 mm
Befestigungsart	Drehriegel
Blechstärke	1,25 mm
Geeignet für Kabelrinne	☑
Geeignet für Kabelleiter	☑
Rostfreier Stahl, gebeizt	☐
Weitspann-Ausführung	☐