

Technisches Datenblatt

Deckel für Anbau-Abzweigstück Magic

Art.-Nr. 7138740

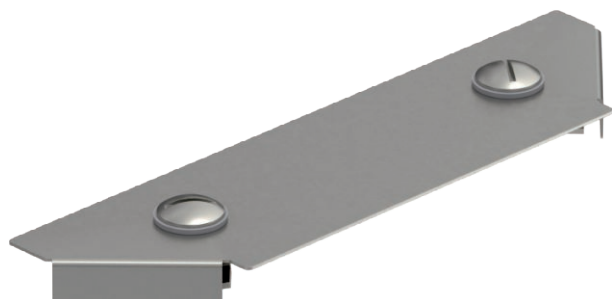

Deckel für Anbau-Abzweigstück mit vormontierten Drehriegeln.

Der Deckel kann bei Formteilen in allen Seitenhöhen eingesetzt werden.



VA	Edelstahl, rostfrei 1.4571
2B	blank, nachbehandelt

Stammdaten

Art.-Nr.	7138740
Typ	DFAAM 100 A4
Bezeichnung 1	Deckel Anbau-Abzweigstück
Bezeichnung 2	für RAAM 100
Dimension	B=100mm
Werkstoff	Edelstahl, rostfrei Werkstoff 1.4571
Werkstoff Kürzel	A4
Oberfläche	blank, nachbehandelt
Oberfläche Kürzel	2B
Kleinste VK-Einheit (VG)	1 Stück
Gewicht	11,10 kg/100 St.

Technische Daten

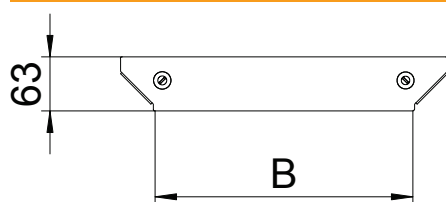

Breite	100,00 mm
Maß B	100,00 mm
Befestigungsart	Drehriegel
Blechstärke	1,25 mm
Geeignet für Kabelrinne	<input checked="" type="checkbox"/>
Geeignet für Kabelleiter	<input checked="" type="checkbox"/>
Rostfreier Stahl, gebeizt	<input type="checkbox"/>
Weitspann-Ausführung	<input type="checkbox"/>