

Technisches Datenblatt

Kabelaussch für 3-11 mm Querschnitt

Art.-Nr. 6117422

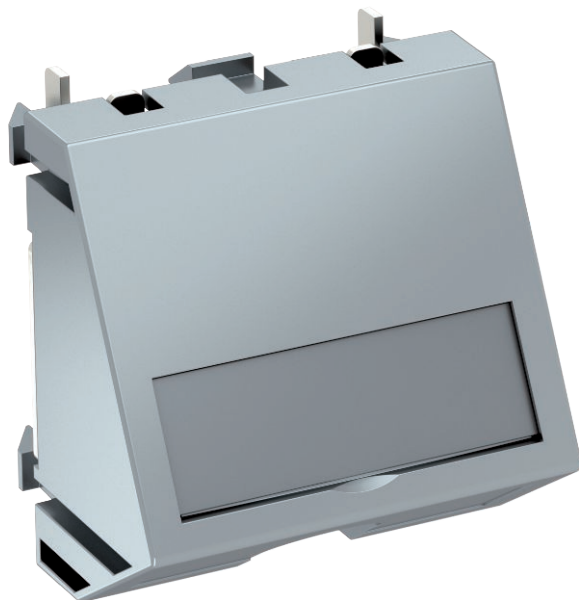

Kabelaussch 2-teilig mit Beschriftungsfeld, bestehend aus einem Kabelträger mit Zugentlastung und einer Abdeckung. Die Zugentlastung ist für Kabeldurchmesser von 3-11 mm ausgelegt. Die Rastbefestigung eignet sich für den waagerechten und senkrechten Einbau in die Systemumgebung.

Zur Installation in Geräteeinbaukanälen Rapid 45, Geräteeinbaukanälen Rapid 80, Installationssäulen und Unterflur-Systemen.

PC Polycarbonat

Stammdaten

Art.-Nr.	6117422
Typ	KAL-K11 AL1
Bezeichnung 1	Kabelaussch
Bezeichnung 2	mit Zugentlastung
Dimension	45x45mm
Farbe	alu lackiert
Werkstoff	Polycarbonat
Werkstoff Kürzel	PC
Kleinste VK-Einheit (VG)	1 Stück
Gewicht	3,50 kg/100 St.

Technische Daten

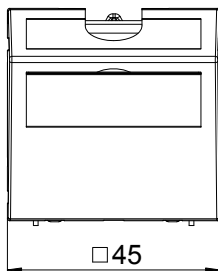

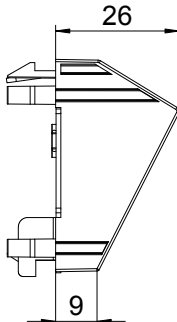

Breite	45,00 mm
Höhe	45,00 mm
Tiefe	26,00 mm
Anzahl der Einheiten	1
Ausführung der Oberfläche	matt
Beschriftungsfeld	<input checked="" type="checkbox"/>
Befestigungsart	Klemmbefestigung
Einbaubreite	45,00 mm
Einbauhöhe	45,00 mm
Flächenbündige Ausführung	<input checked="" type="checkbox"/>
Geeignet für Einbauinstallation	<input type="checkbox"/>
Geeignet für Geräteeinbaukanal	<input checked="" type="checkbox"/>
Geeignet für Unterflurkanaldose	<input type="checkbox"/>
Geeignet für Unterputz-Installation	<input type="checkbox"/>
Halogenfrei	<input checked="" type="checkbox"/>
Klappdeckel	<input type="checkbox"/>
Montagerichtung	horizontal und vertikal
Textfeld/Beschriftungsfeld	<input checked="" type="checkbox"/>
Transparent	<input type="checkbox"/>