Technisches Datenblatt

Steckdose 33°, Schutzkontakt, 1-fach

Artikelnummer: 6119781

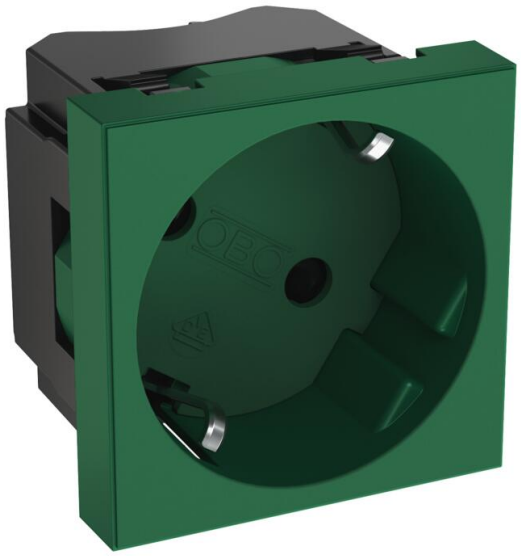

Schutzkontakt-Steckdose 1-fach 33°, mit erhöhtem Berührungsschutz, mit Steckklemmen, 2-polig, 16 A, 250 V~, mit Verbindungsklemmen nach IEC 60884-1.

Polycarbonat Eco

matt

Stammdaten

Artikelnummer	6119781
Typ	STD-D3N MZGN1
Bezeichnung 1	Steckdose 33°, 1-fach
Bezeichnung 2	Schutzkontakt
Hersteller	OBO
Dimension	45x45x42
Farbe	minzgrün; RAL 6029
Werkstoff	Polycarbonat Eco
Oberfläche	matt
Oberflächennorm	
Kleinste VK-Einheit	1
Mengeneinheit	Stück
Gewicht	3,5 kg
Gewichtseinheit	kg/100 St.
CO2 Fußabdruck (GWP) Cradle-to-Gate	0,1712 kg CO2e / 1 Stück

Technisches Datenblatt

Steckdose 33°, Schutzkontakt, 1-fach

Artikelnummer: 6119781

Abmessungen

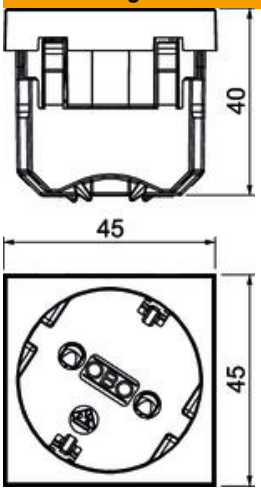

Breite	45 mm
Höhe	45 mm

Technische Daten

Abdeckung	Zentralplatte
Abschließbar	nein
Anschlussart	Steckklemme
Anzahl der Einheiten	1
Anzahl der Module (bei Modul-bauweise)	0
Anzahl der Steckdosen schaltbar	0
Anzahl Pole	2
Aufdruck/Kennzeichnung	ohne Aufdruck
Ausführung	1-fach 33°
Ausführung der Oberfläche	matt
Ausführung	SCHUKO
Auswurfmechanismus	nein
Befestigungsart	einrasten
Beschriftungsfeld	nein
Betriebstemperatur max.	40 °C
Betriebstemperatur min.	-5 °C
erhöhter Berührungsschutz	ja
Fehlerstromschutz	nein
für erschwerte Bedingung (nach VDE)	nein
Halogenfrei	ja
Isolierte Einbau	nein
Klappdeckel	nein
Kodierung	nein
Kontroll-Licht	nein
Mit Ein-/Ausschalter	nein
Mit Feinsicherung	nein
Mit Funktionsbeleuchtung	nein
Mit Orientierungsbeleuchtung	nein
Montageart	Geräteeinbaukanal
Nennspannung	250 V

Technisches Datenblatt

Steckdose 33°, Schutzkontakt, 1-fach

Artikelnummer: 6119781

Technische Daten

Nennstrom	16 A
ROHS Konform	ja
Schutzart	sonstige
Sonderstromversorgung	ohne Sonderstromversorgung
Steckdosen Ausführung	Schutzkontakt
Steckdosen Winkel	33°
Tiefe	42 mm
Transparent	nein
Verdrehter Zentraleinsatz	ja
Überspannungsschutz	nein