

Technisches Datenblatt

Dichteinsatz für Gerätedose

Art.-Nr. 2003719

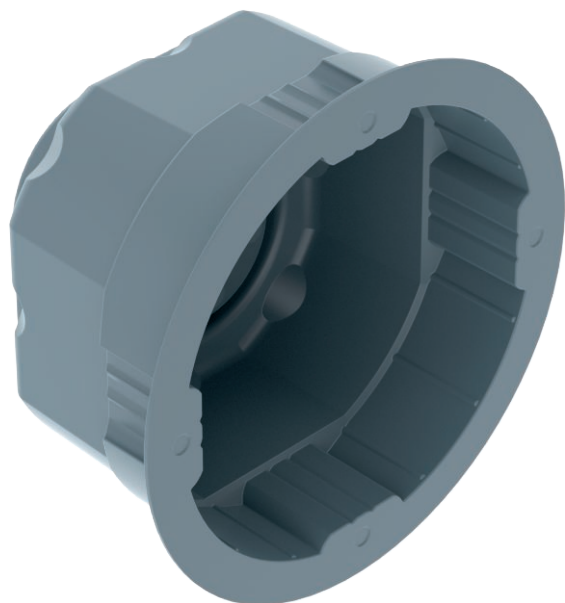

Dichteinsatz für Unterputz- und Hohlwand-Gerätedose, zum Abdichten gegen Lufteintritt.



TPE Thermoplastisches Elastomer

Stammdaten

Art.-Nr.	2003719
Typ	ZA 60-DE
Bezeichnung 1	Dichteinsatz
Bezeichnung 2	für Gerätedosen
Lieferbar ab	01.10.2021
Dimension	Ø71x40
Farbe	grau
Werkstoff	Thermoplastisches Elastomer
Werkstoff Kürzel	TPE
Kleinste VK-Einheit (VG)	10 Stück
Gewicht	1,20 kg/100 St.

Technische Daten

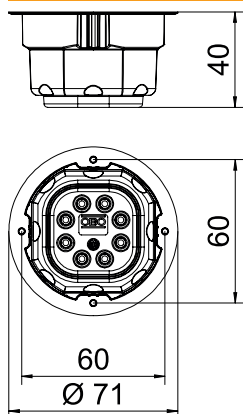

Höhe	40,00 mm
Durchmesser	71,00 mm
Anzahl der Einführungen	8
Einführungen	Membraneinführungen
Art der Einführung	8 x Ø1mm bis 4mm
Ausführung	Einzel
Bauform	sonstige
Deckel	ohne
Deckelschraubenabstand	60,00 mm
Flammwidrig	nach VDE 0471/IEC 60695-2-11, Prüftemperatur 850°C
Form	rund
Halogenfrei	<input checked="" type="checkbox"/>
Luftdicht	<input checked="" type="checkbox"/>