

Technisches Datenblatt

UP Unterputz-Gerätedose 46

Art.-Nr. 2003700



Unterputz-Gerätedose für den Einsatz in Mauerwerk mit einer Einbautiefe von mindestens 46 mm.

- 4 x 3 Schraubdomme
- Beidseitig koppelbarer Verbindungsstutzen mit Bajonettverschluss
- 6 Kombi-Rohreinführungen Ø 20 und 25 mm
- 1 Einführung bis Ø 20 mm im Boden

Geprüft nach DIN EN 60670-1, DIN EN 60670-22 und DIN 49073-1.



PP Polypropylen

Stammdaten

Art.-Nr.	2003700
Typ	UG 46
Bezeichnung 1	UP Gerätedose
Lieferbar ab	01.10.2021
Dimension	Ø60mm, H46mm
Farbe	tiefschwarz
Werkstoff	Polypropylen
Werkstoff Kürzel	PP
Kleinste VK-Einheit (VG)	25 Stück
Gewicht	1,93 kg/100 St.

Technische Daten

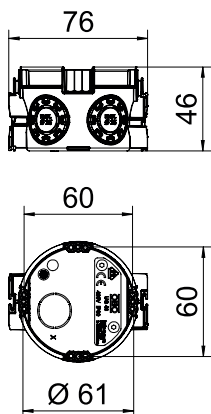

Höhe	46,00 mm
Durchmesser	60,00 mm
Anzahl der Einführungen	7
Art der Einföhrung	NYM-Leitungen, Datenleitungen und Wellrohre
Art der Gehäusedurchführung	Ausbrechöffnung
Ausführung	Einzel
Bauform	Gerätedose
Befestigung der Geräte	Schrauben oder Spreizkrallen
Bestückung	ohne
Deckel	ohne
Einföhrung von Hinten	<input checked="" type="checkbox"/>
Flammwidrig	nach VDE 0471/IEC 60695-2-11, Prüftemperatur 650°C
Form	rund
Für Rohrdurchmesser	20/25 mm
Rohreinföhrungen Ø 20 mm	1
Kombi-Einföhrungen Ø 20 / 25 mm	6
Halogenfrei	<input checked="" type="checkbox"/>
Mit Nagellasche	<input type="checkbox"/>
Mit Schrauben	<input type="checkbox"/>
Nennquerschnitt	1,50 - 2,50 mm²
Bemessungsspannung	400,00 V

Technisches Datenblatt

UP Unterputz-Gerätedose 46





Art.-Nr. 2003700



Technische Daten

Schlagfest	<input checked="" type="checkbox"/>
Schutzart	IP30
Luftdicht	<input type="checkbox"/>

Tabelle 1

				
	1,5 mm ²	2,5 mm ²	1,5 mm ²	2,5 mm ²
			6	5
			20	15