

# Technisches Datenblatt

Montageschiene MS4141, Schlitz 22 mm,  
Seitenlochung  
Art.-Nr. 1123021

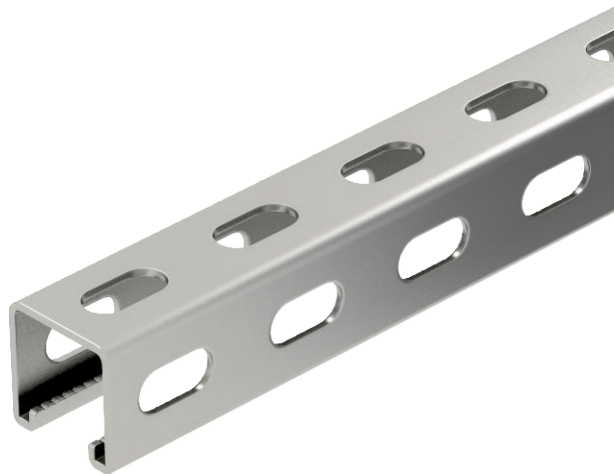

Schwere C-Profilschiene zur individuellen Installation von Tragekonstruktionen für z.B. Kabelrinnen oder als Konsole für Schaltschränke. Auch verwendbar zur Kabelverlegung, in Verbindung mit Bügelschellen mit U-Fuß.



**A4** Edelstahl, rostfrei 1.4571  
**2B** blank, nachbehandelt

## Stammdaten

Art.-Nr.	1123021
Typ	MSL4141PP1000A4
Bezeichnung 1	Profilschiene
Bezeichnung 2	mit Seitenlochung, Schlitz 22mm
Dimension	1000x41x41
Werkstoff	Edelstahl, rostfrei Werkstoff 1.4571
Werkstoff Kürzel	A4
Oberfläche	blank, nachbehandelt
Oberfläche Kürzel	2B
Kleinste VK-Einheit (VG)	1 m
Gewicht	179,40 kg/100 m

## Technische Daten

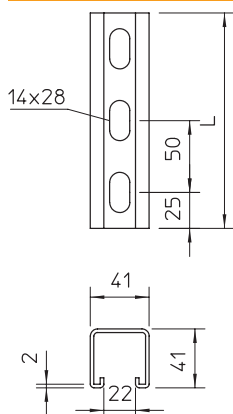

Länge	1.000,00 mm
Breite	41,00 mm
Höhe	41,00 mm
Maß L	1.000,00 mm
Abbrechbar	<input type="checkbox"/>
Abmessung BxH	41x41 mm
Ausführung	Einfachprofil
Art der Lochung	3 Seiten gelocht
Bohrlochabstand mittig	50,00 mm
Geeignet für Funktionserhalt	<input type="checkbox"/>
Lochgröße	14x28 mm
Materialstärke	2,00 mm
Mit Lochung	<input checked="" type="checkbox"/>
Mit Zahnung	<input checked="" type="checkbox"/>
Profilform	C-Profil
Schlitzweite	22,00 mm
Statischer Wert A	
Statischer Wert Iy	
Statischer Wert Iz	
Statischer Wert Wy	
Statischer Wert Wz	