

Technisches Datenblatt

Profilschiene CM3015, Schlitz 16 mm, gelocht

Art.-Nr. 1110002

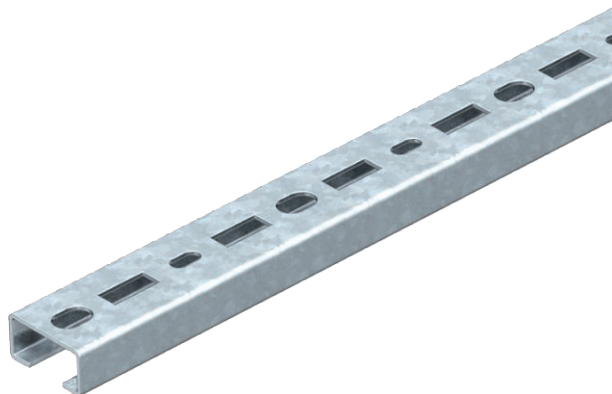

Profilschiene, gelocht, mit 16 mm Schlitzweite.



St	Stahl
FS	bandverzinkt

Stammdaten

Art.-Nr.	1110002
Typ	CM3015P2000FS
Bezeichnung 1	Profilschiene
Bezeichnung 2	gelocht, Schlitzweite 16mm
Dimension	2000x30x15
Werkstoff	Stahl
Werkstoff Kürzel	St
Oberfläche	bandverzinkt
Oberfläche nach DIN	DIN EN 10346
Oberfläche Kürzel	FS
Kleinste VK-Einheit (VG)	2 m
Gewicht	69,00 kg/100 m

Technische Daten

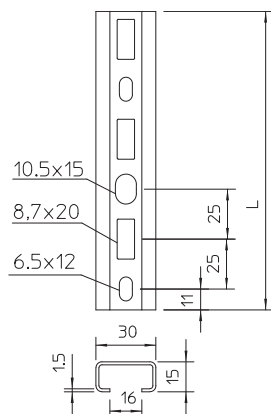

Länge	2.000,00 mm
Breite	30,00 mm
Höhe	15,00 mm
Maß L	2.000,00 mm
Abbrechbar	<input type="checkbox"/>
Abmessung BxH	30 x 15 mm
Ausführung	Einfachprofil
Art der Lochung	Rücken gelocht
Bohrlochabstand mittig	25,00 mm
Bund	20,00 m
Geeignet für Funktionserhalt	<input type="checkbox"/>
Materialstärke	1,50 mm
Mit Lochung	<input checked="" type="checkbox"/>
Mit Zahnung	<input type="checkbox"/>
Profilform	C-Profil
Schlitzweite	16,00 mm
Statischer Wert A	
Statischer Wert ly	
Statischer Wert lz	
Statischer Wert Wy	
Statischer Wert Wz	