

Technisches Datenblatt

Abstandschelle 733

Art.-Nr. 1362772

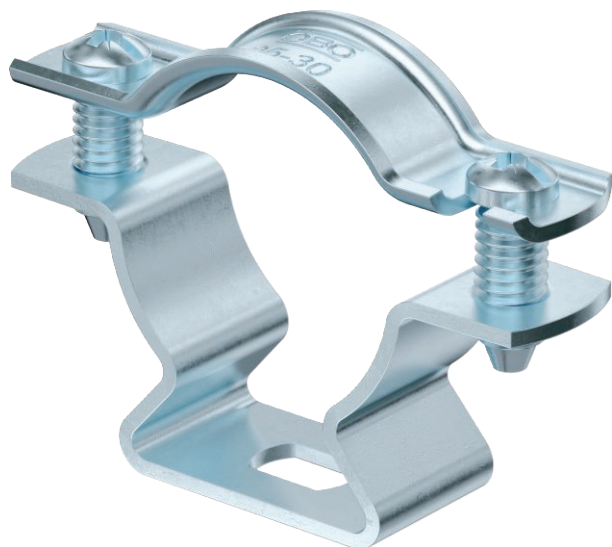

Abstandschelle zur Montage von Rohren und Kabeln an Wand, Decke und Boden. Mit selbstsicherndem Oberteil. Befestigung über Langloch. Zugelassen für den Funktionserhalt nach DIN 4102 Teil 12, Funktionserhaltklassen E 30 bis E 90.



| | |
|-----------|---------------------|
| St | Stahl |
| G | galvanisch verzinkt |

Stammdaten

| | |
|--------------------------|----------------------------|
| Art.-Nr. | 1362772 |
| Typ | ASL 733 30 G |
| Bezeichnung 1 | Abstandschelle |
| Bezeichnung 2 | mit Langloch |
| Dimension | 25-30mm |
| Werkstoff | Stahl |
| Werkstoff Kürzel | St |
| Oberfläche | galvanisch verzinkt |
| Oberfläche nach DIN | EN ISO 19598 / EN ISO 4042 |
| Oberfläche Kürzel | G |
| Kleinste VK-Einheit (VG) | 20 Stück |
| Gewicht | 3,40 kg/100 St. |

Technische Daten

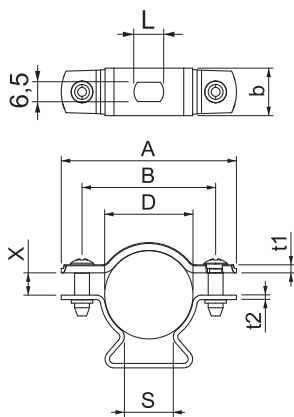

| | |
|--------------------------------|-------------------------------------|
| Maß A | 59,00 mm |
| Maß B | 45,00 mm |
| Maß b | 16,00 mm |
| Maß D | 25,00 - 30,00 mm |
| Maß D | 30,00 mm |
| Maß L | 10,00 mm |
| Maß s | 16,50 mm |
| Maß t1 | 1,50 mm |
| Maß t2 | 1,50 mm |
| Maß x | 7,50 mm |
| Abstand zur Wand | <input checked="" type="checkbox"/> |
| Anzahl der Kabel/Rohre | 1 |
| Ausführung | geschlossen |
| Befestigungsart | Schraubloch |
| für Durchmesser | 25 - 30 mm |
| Geeignet im Brandschutzbereich | <input checked="" type="checkbox"/> |
| Halogenfrei | <input checked="" type="checkbox"/> |
| Kunststoffummantelt | <input type="checkbox"/> |
| Materialstärke | 1,50 mm |

Technisches Datenblatt

Abstandschele 733

Art.-Nr. 1362772



Technische Daten

| | |
|----------------|-------------------------------------|
| Spannbereich D | 25,00 - 30,00 mm |
| UV-beständig | <input checked="" type="checkbox"/> |