

Technisches Datenblatt

Universaldübel

Art.-Nr. 2347588

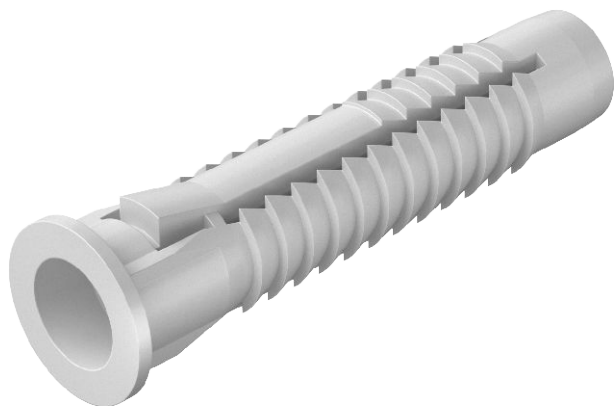

Auch als Hohlraumdübel geeignet, mit Kragen gegen Durchrutschen. 3 angesetzte Flossen nehmen das Drehmoment auf.
Erforderliche Mindestschraubenlänge = Dübellänge + Bauteildicke + 1 x Schrauben-Ø.
Auszugswert gilt für Holzschrauben mit dem jeweils größten Schraubendurchmesser im Beton der Klasse B25.
Unsere Sicherheitswert Empfehlung: 5-fach



PE Polyethylen

Stammdaten

| | |
|--------------------------|-----------------|
| Art.-Nr. | 2347588 |
| Typ | 910 FX 12x60 |
| Bezeichnung 1 | Universaldübel |
| Lieferbar ab | 01.05.2020 |
| Dimension | 12x60 |
| Farbe | lichtgrau |
| Werkstoff | Polyethylen |
| Werkstoff Kürzel | PE |
| Kleinste VK-Einheit (VG) | 25 Stück |
| Gewicht | 0,40 kg/100 St. |

Technische Daten

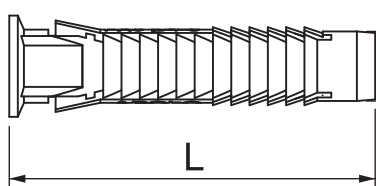

| | |
|--|-------------------------------------|
| Länge | 60,00 mm |
| Maß D | 12,00 mm |
| Maß L | 60,00 mm |
| Ausführung | Universaldübel |
| Auszugswerte | 1910 N |
| Bohrungsdurchmesser | 12,00 mm |
| Dübeldurchmesser | 12,00 mm |
| Geeignet für Befestigung mit Kabelbinder | <input type="checkbox"/> |
| Geeignet für Gasbeton | <input type="checkbox"/> |
| Geeignet für Sechskant-Holzschraube | <input checked="" type="checkbox"/> |
| Holzschrauben | 8-10 Ø mm |
| Mit Rand | <input checked="" type="checkbox"/> |
| Mit Schrauben | <input type="checkbox"/> |
| Beton Fempf. | 1.910,00 N |
| Vollziegel Mz12 Fempf. | 1.100,00 N |
| Porenbeton P2 Fempf. | 280,00 N |
| Porenbeton P4 Fempf. | 400,00 N |
| Hochlochziegel Hlz12 Fempf. | 500,00 N |
| Kalksand-Vollstein KS12 Fempf. | 1.100,00 N |
| Kalksand-Loch-Stein KSL12 Fempf. | 740,00 N |